

MODULARIO
F. no. rend. 488



MINISTERO DELLE FINANZE
DIREZIONE GENERALE DEL CATASTO E DEI SERVIZI TECNICI ERARIALI

Mod. A (Nuovo Catasto Edilizio Urbano)

Lire
350

33 NUOVO CATASTO EDILIZIO URBANO

(R. DECRETO-LEGGE 13 APRILE 1939, N. 662)

Planimetria dell'immobile situato nel Comune di GAMBETTOLA Via MONTANARI 610
ANGELINI AURELIA n. 2 LONGIANO il 26.9.45-2/15; ANGELINI FRANCESCA n. 2 LONGIANO il 5.11.54-2/15;
Ditta ANGELINI BINO SAURO n. 2 SAVIGNANO S. RUSSO il 28.1.67-2/15; ANGELINI NATALIA n. 2 LONGIANO il 25.12.46-2/15
ANGELINI SAVINO n. 2 LONGIANO il 19.10.40-2/15; MAZZA ANNUNZIATA n. 2 S. MAURO P. il 14.08.19-5/15
Allegata alla dichiarazione presentata all'Ufficio Tecnico Erariale di FORLÌ

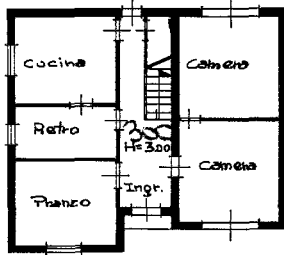
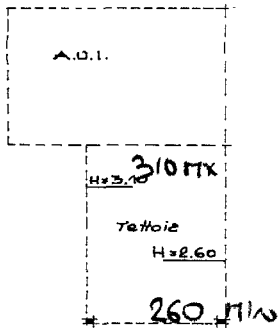

PIANO TERRA

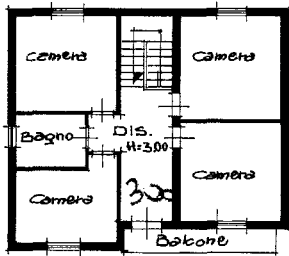

PIANO PRIMO

ORIENTAMENTO



SCALA DI 1:200

SPAZIO RISERVATO PER LE ANNOTAZIONI D'UFFICIO

DATA
PROT. N°

Foglio 11
Part. 217
Sub. 1

Compilata dal GEOMETRA
BRUNO ROSSI
(Titolo, nome e cognome del tecnico)

Iscritto all'Albo dei Geometri
della Provincia di FORLÌ

DATA 27.02.88
Firma: BRUNO ROSSI
SAVIGNANO S. RUSSO (FC)
REG. N. 113
M.F. N. 1.3



MODULARIO



MINISTERO DELLE FINANZE
DIREZIONE GENERALE DEL CATASTO E DEI SERVIZI TECNICI ERARIALI

Mod. A (Nuovo Catasto Edilizio Urbano)

Lire
350

34

NUOVO CATASTO EDILIZIO URBANO

(R. DECRETO-LEGGE 13 APRILE 1939, N. 652)

Planimetria dell'immobile situato nel Comune di GAMBETTOLA Via MONTANARI 610
ANGELINI AURELIA n.a LONGIANO il 26.9.45-2/15; ANGELINI FRANCESCA n.a LONGIANO il 5.11.54-2/15
Ditta ANGELINI RINO SAURO n.a SAVIGNANO S. ROSSO il 28.1.61-2/15; ANGELINI NATALIA n.a LONGIANO il 25.12.46-2/15
ANGELINI SAVINO n.a LONGIANO il 19.10.40-2/15; MAZZA ANNONZIATA n.a S. MAURO P. il 14.08.19-5/15
Allegata alla dichiarazione presentata all'Ufficio Tecnico Erariale di FORLÌ

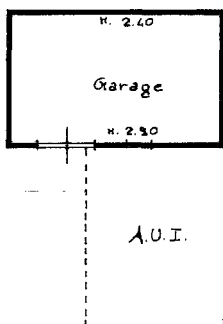

PIANO TERRA

ORIENTAMENTO



SCALA DI 1:200

SPAZIO RISERVATO PER LE ANNOTAZIONI D'UFFICIO

DATA
PROT. N°

Foglio 11
Part. 247
Sub. 2

Compilata dal Geometra
Bruno Rossi
(Titolo, nome e cognome del tecnico)

Iscritto all'Albo dei Geometri
della Provincia di Forlì

DATA 23.02.1988
Firma

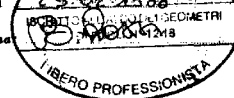

Catasto dei Fabbricati - Situazione al 07/06/2023 - Comune di GAMBETTOLA(D899) - < Foglio 11 - Particella 217 - Subalterno 2 >
Inquadratura
VIA MONTANARI n. 610 Piano T

Ultima planimetria in atti



N=-46700

E=47300

1 Particella: 217

Comune: (FO) GAMBETTOLA
Scala originale: 1:2000
Dimensione cornice: 534.000 x 378.000 met
7-Giu-2023 18:24:24
Protocollo pratica T410727/2023

MINISTERO DELLE FINANZE
E. 202/2017/498



MINISTERO DELLE FINANZE
DIREZIONE GENERALE DEL CATASTO E DEI SERVIZI TECNICI ENERGIATI

Mod. A (Nuovo Catasto Edilizio Urbano)

Linee
350

NUOVO CATASTO EDILIZIO URBANO

(G. DECRETI-LEGGE 13 APRILE 1988, N. 463)

Planimetria dell'immobile situato nel Comune di **GAMBETTOLA** Via **MONTANARI 619**

Ditta **QUADRO DIMOSTRATIVO DELLE PARTI COMUNI** FORLÌ

Allegata alla dichiarazione presentata all'Ufficio Tecnico Energetico di FORLÌ



Via Montanari 619

Legenda

Sub. 1 Abitazione al P.Terra e P.Primo con Terrazza al P.Terra.

Sub. 2 Garage al P.Terra.

Sub. 3 Bene comune non censibile ai Sub. 1 e 2 (corte).

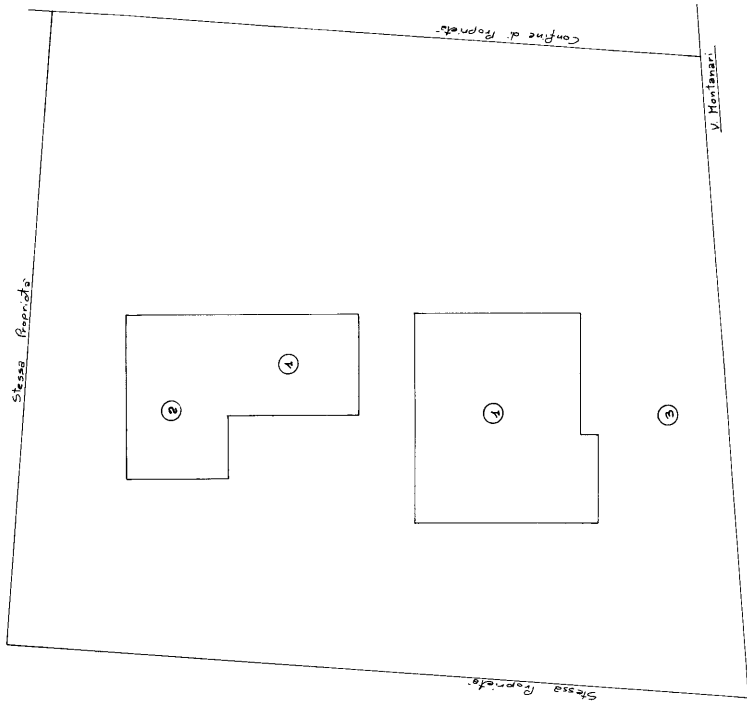

Piano Terra

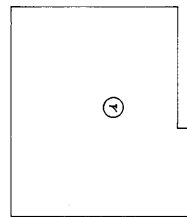

Piano Primo

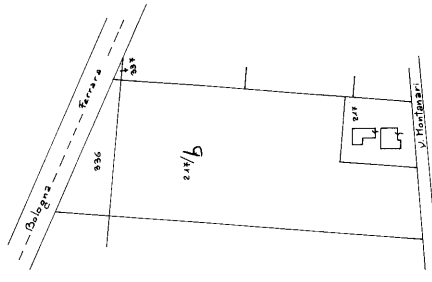

Planimetria sc. 1:2000

ORIENTAMENTO



SCALA DI 1:200

SPAZIO RISERVATO PER LE ANNOTAZIONI D'UFFICIO

DATA

PROT. N°

100.000.000.000

Compilata dal Geometra
(Dati del Catasto)

Bruno Rossi

Iscritto all'Albo dei Geometri

della Provincia di Forlì

DATA 23.02.1988

Firma Autografa

LIBRO PROIEZIONI

100.000.000.000

Foglio	11
Part.	217
Sub.	-

ACCERTAMENTO DELLA PROPRIETÀ IMMOBILIARE URBANA ELENCO DEI SUBALTERNI ASSEGNATI

Comune GAMBETTOLA	Sezione	Foglio 11	Particella 217	Tipo mappale	del:
----------------------	---------	--------------	-------------------	--------------	------

Sub	UBICAZIONE via/piazza	n.civ	Piani	Scala	Int	DESCRIZIONE
1	VIA MONTANARI	610	1 - T			ABITAZIONI DI TIPO ECONOMICO
2	VIA MONTANARI	610	T			STALLE, SCUDERIE, RIMESSE E AUTORIMESSE
3	VIA MONTANARI		T			Bene comune non censibile

Visura telematica