

**TRIBUNALE CIVILE DI FORLI'**

Giudice dell'esecuzione Dr.Fabio Santoro

PROCEDIMENTO DI ESECUZIONE IMMOBILIARE

n.282.17 R.G.ES.

**ALLEGATO 2**

PLANIMETRIA CATASTALI

**ELABORATO PLANIMETRICO**  
Compilato da:  
Lapenna Claudia  
Iscritto all'albo:  
Geometri  
Prov. Forli' N. 01742

**Agenzia delle Entrate**  
**CATASTO FABBRICATI**  
Ufficio Provinciale di  
Forli'

Comune di Bertinoro Protocollo n. FO0096354 del 16/07/2019  
Sezione: Foglio: 49 Particella: 65 Tipo Mappale n. del  
Dimostrazione grafica dei subalterni Scala 1 : 500

**PIANO SOTTOSTRADA PRIMO**

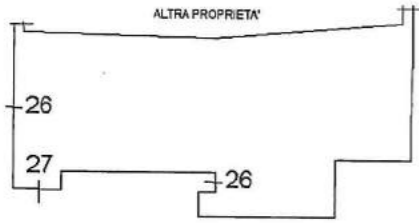

**PIANO TERRA**

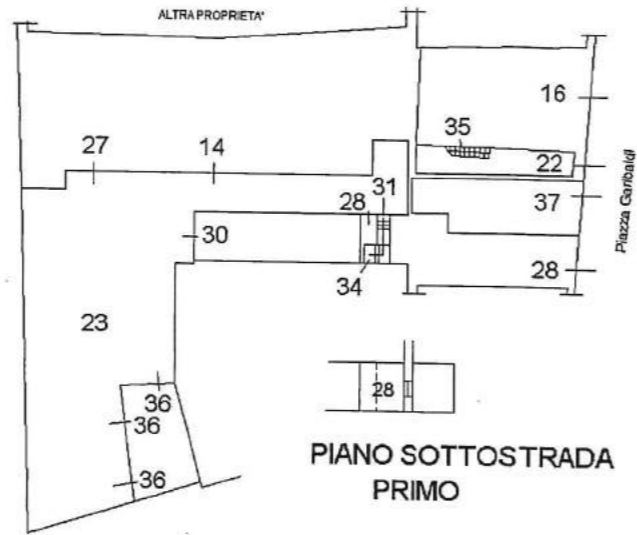

**PIANO PRIMO**

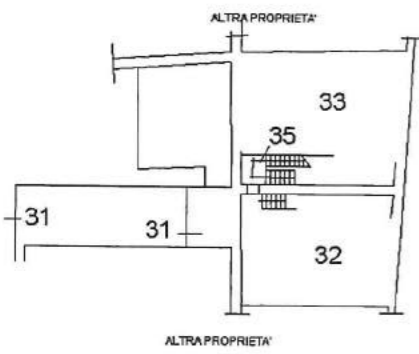

Direzione Provinciale di Forlì  
 Ufficio Provinciale - Territorio  
 Servizi Catastali  
 Comune di: BERTINORO  
 Elenco Subalterni

ACCERTAMENTO DELLA PROPRIETA IMMOBILIARE URBANA  
 ELENCO DEI SUBALTERNI ASSEGNATI

Comune	BERTINORO	Sezione	Foglio	Particella	Tipo mappale	del:
Sub	UBICAZIONE via/piazza	n°civ	Piani	Scala	Int.	DESCRIZIONE
1						SOPPRESSO
2						SOPPRESSO
3						SOPPRESSO
4						SOPPRESSO
5						SOPPRESSO
6						SOPPRESSO
7						SOPPRESSO
8						SOPPRESSO
9						SOPPRESSO
10						SOPPRESSO
11						SOPPRESSO
12						SOPPRESSO
13						SOPPRESSO
14	piazza giuseppe garibaldi	19	T			APPARTAMENTO
15						SOPPRESSO
16	piazza giuseppe garibaldi	20	T			NEGOZIO
17						SOPPRESSO
18						SOPPRESSO
19						SOPPRESSO
20						SOPPRESSO
21						SOPPRESSO
22	piazza giuseppe garibaldi	19	T			B.C.N.C. AI SUB. 32-33-35 INGRESSO
23	VIA BADIA		T			B.C.N.C. AI SUB 14-26-27-28-30-31-34-36 CORTE
24						SOPPRESSO
25						SOPPRESSO
26	VIA BADIA	6	S1			CANTINA
27	piazza giuseppe garibaldi	19	S1-T			APPARTAMENTO
28	piazza giuseppe garibaldi	17	S1-T			NEGOZIO IMBOTTIGLIAMENTO VENDITA
29						SOPPRESSO
30	VIA BADIA	6	T			GARAGE
31	VIA BADIA	6	1			MAGAZZINO
32	piazza giuseppe garibaldi	19	1			APPARTAMENTO
33	piazza giuseppe garibaldi	19	1			APPARTAMENTO
34	VIA BADIA		T-1			B.C.N.C. AI SUB. 28-31 VANO SCALA
35	piazza giuseppe garibaldi		T-1			B.C.N.C. AI SUB. 32-33 VANO SCALA
36	piazza giuseppe garibaldi	19	T			DEPOSITO
37	piazza giuseppe garibaldi	18	T			UFFICIO

Visura ordinaria

MODULARIO  
F. 719 rend. 486



MINISTERO DELLE FINANZE  
DIREZIONE GENERALE DEL CATASTO E DEI SS TT EE  
**CATASTO EDILIZIO URBANO** (RDL 13-4-1939, n. 652)

MOD AN

LIRE  
**605**

64

Planimetria di u.i.u. in Comune di BERTINORO via PIZZA GARIBALDI clv. 19

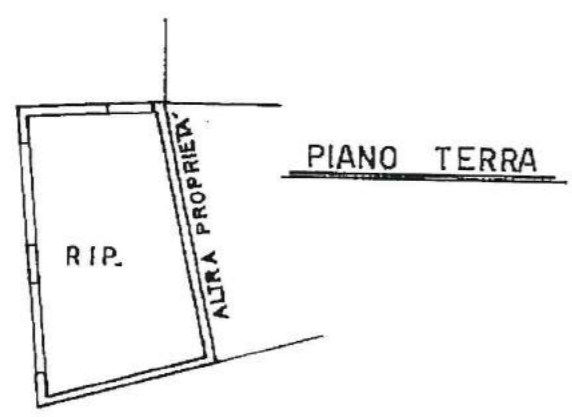
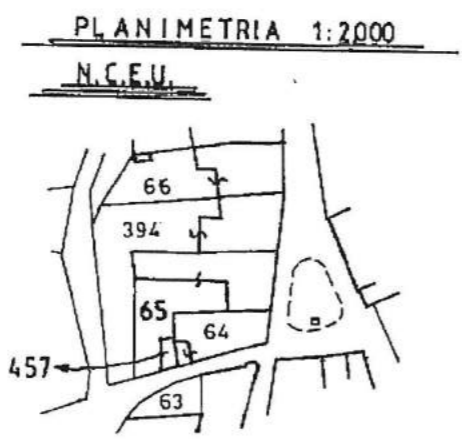

ORIENTAMENTO

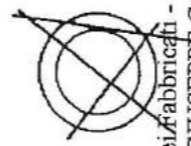

SCALA DI 1:100

Catasto Edilizio Urbano - Subalterno 36 >  
Comune di BERTINORO (A809) - Foglio: 49 Particella: 65 - Subalterno 36 >

Dichiarazione di N.C. <input type="checkbox"/> Denuncia di variazione <input checked="" type="checkbox"/>	Compilata dal <u>GEOMETRA</u> (Titolo, cognome e nome) <u>BAZZOCCHI RENATO</u>	RISERVATO ALL'UFFICIO
Identificativi catastali Data presentazione: 28/09/1993 - Data: 04/11/2019 - n. FO0123761 - Richiedente TRIB. FORLÌ R.G.E. 282/2017 - Ultima Planimetria in atti Tot. scheda: 57 Formato di acq.: A4(208) provincia di: FORLÌ n. 961	Scritto all'albo de <u>GEOMETRI</u> <u>FORLÌ</u> data ..... Firma <u>Bazzocchi Renato</u>	21 SET 2019

MODULARIO  
F. fig. rend. 487



MINISTERO DELLE FINANZE  
DIPARTIMENTO DEL TERRITORIO  
**CATASTO EDILIZIO URBANO** (RDL 13-4-1939, n. 652)

MOD. BN (CI)

LIRE  
200

Planimetria di u.i.u. in Comune di BERTINORO via P.ZZA GARIBOLDI civ.19

PIANO INTERRATO

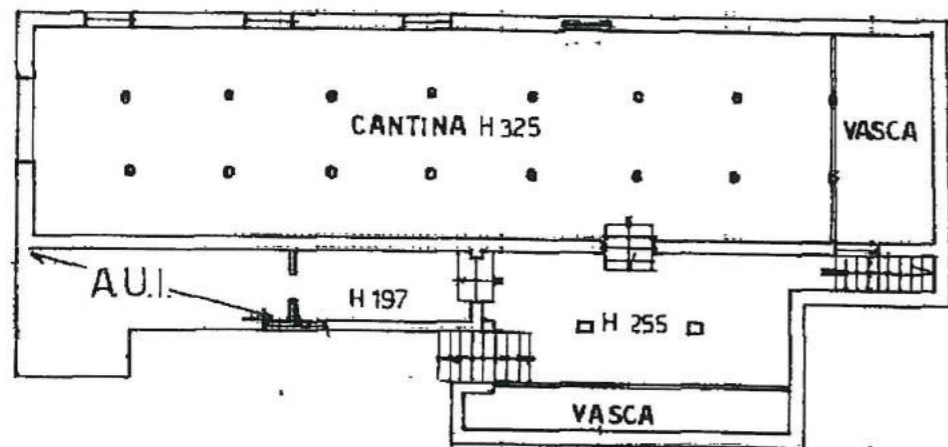

ORIENTAMENTO



SCALA DI 1:200

Catasto di Bertinoro - Situazione al 04/11/2019 - Comune di BERTINORO(A809) - < Foglio: 49 Particella: 65 - Subalterno 26 >  
P. 17 CITTÀ DI BERTINORO

Dichiarazione di N.C.   
Denuncia di variazione

Compilata dal GEOM. BAZZOCCHI  
(Titolo, cognome e nome)  
RENATO

RISERVATO ALL'UFFICIO

Identificativi catastali  
Isritto all'albo dei GEOMETRI  
della provincia di FORLÌ-CESENA n. 951  
data ..... Firma Renato Bazzocchi 951





LIRE 200

Planimetria di u.i.u. in Comune di BERTINORO via PIAZZA GARIBALDI civ. 19

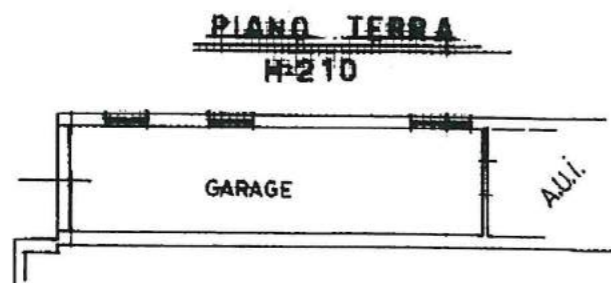

ORIENTAMENTO



SCALA DI

Catasto di Bertinoro - Situazione al 04/11/2019 - Comune di BERTINORO(A809) - < Foglio: 49 Particella: 65 - Subalterno 30 >

Nome: Istituto Poligrafico e Zecca dello Stato - P.V.

Dichiarazione di N.C.   
Denuncia di variazione

Compilata dal **GEOM. BAZZOCCHI RENATO**  
(Titolo, cognome e nome)  
Iscritto all'albo dei **GEOMETRI**  
della provincia di **FORLÌ-CESENA**

RISERVATO ALL'UFFICIO

Identificativi catastali  
F. **49**  
n. **65** sub **30**



2309

MODULARIO  
F. sig. rand. 000

58



MINISTERO DELLE FINANZE  
DIREZIONE GENERALE DEL CATASTO E DEI SS.TT.EE.  
**CATASTO EDILIZIO URBANO** (RDL 13-4-1939, n. 652)

MOD. AN

LIRE  
605

Planimetria di u.i.u. in Comune di BERTINORO ..... via P.ZZA GARIBALDI ..... civ. 19

PLANIMETRIA 1:2000 N.C.T.



PIANO TERRA

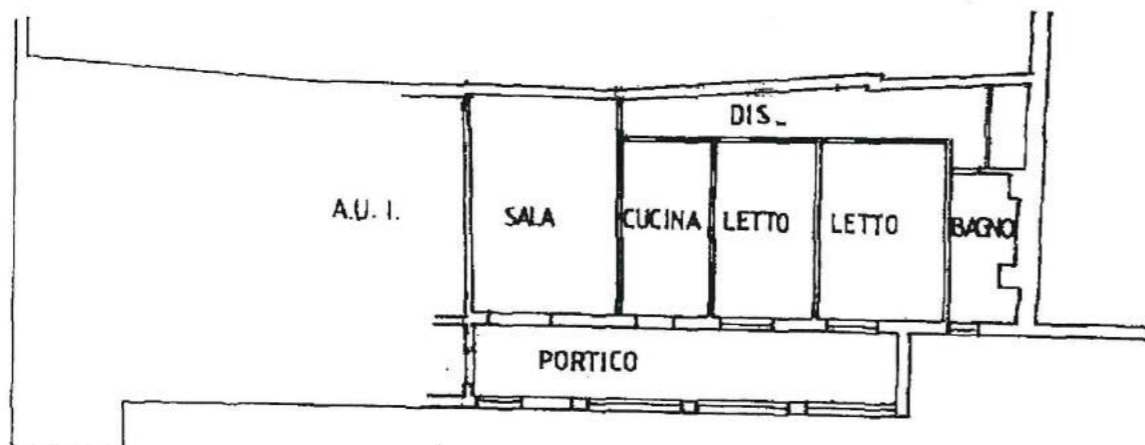

ORIENTAMENTO

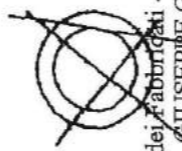

SCALA DI 1:200

Catasto dei fabbricati - Situazione al 04/11/2019 - Comune di BERTINORO(A809) - < Foglio: 49 Particella: 65 - Subalterno 14 >

Dichiarazione di N.C. <input type="checkbox"/>	Denuncia di variazione <input checked="" type="checkbox"/>	Compilata dal <b>GEOMETRA</b> (Titolo, cognome e nome) <b>BAZZOCCHI RENATO</b>	RISERVATO ALL'UFFICIO
Identificativi catastali Data presentazione: 28/09/1993 - Data: 04/11/2019 - n. FO0123755 - Richiedente TRIB. FORLI R.G.E. 282/2017 - Ultima Planimetria in atti		Isritto all'albo dei <b>GEOMETRI</b> di <b>FORLI</b> n. <b>968</b>	<b>28/09/1993</b>
Tot. schede: 65 Formato di fog. A4(208x297) - Arg. in scala: 1:2000		data Firma <i>[Signature]</i>	



730  
MODULARIO  
F. 119 rend. 487  
68



MINISTERO DELLE FINANZE  
DIPARTIMENTO DEL TERRITORIO  
**CATASTO EDILIZIO URBANO** (RDL 13-4-1939, n. 652)

MOD. BN (CE)

LIRE  
200

Planimetria di u.i.u. in Comune di BERTINORO via P.ZZA GARIBALDI civ. 19

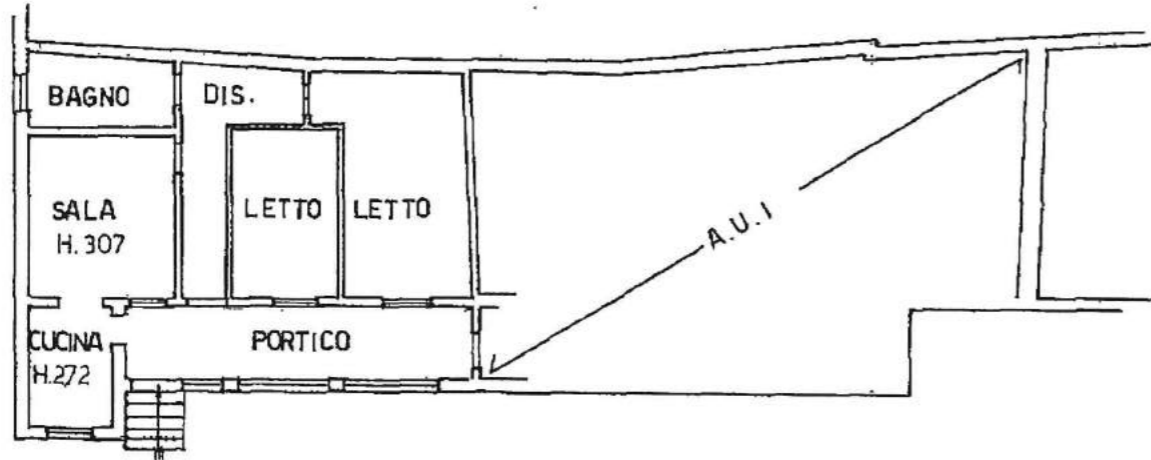
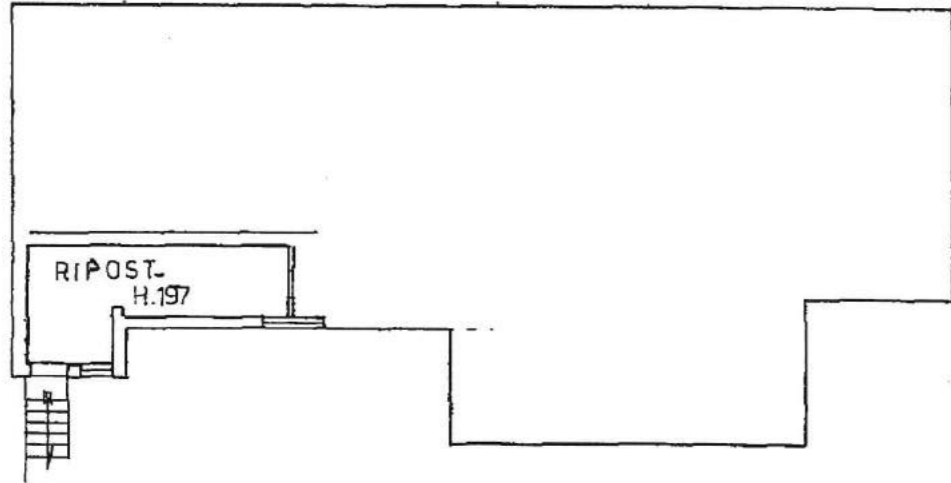

ORIENTAMENTO



SCALA DI 1:200

Catasto dei fabbricati - Situazione al 04/11/2019 - Comune di BERTINORO(A809) - < Foglio: 49 Particella: 65 - Subalterno 27 >

Roma - Istituto Poligrafico e Zecca dello Stato - P.V.

Dichiarazione di N.C. <input type="checkbox"/>	Compilata dal <u>GEOM. BAZZOCCHI</u> (Titolo, cognome e nome)	RISERVATO ALL'UFFICIO
Denuncia di variazione <input type="checkbox"/>	<u>RENATO</u> GEOMETRI	
Data presentazione: 31/03/1998 - Data: 04/11/2019 - n. FO0123757 - Richiedente TRIB. FORLÌ R.G.E. 282/2017 - Ultima Planimetria in atti	Iscritto all'albo dei Geometri della provincia di <u>FORLÌ-CESENA</u> n. <u>961</u>	
Tot. fogli: 1 - Formato di acq.: A4(208x297) - Foglio n. <u>65</u> sub. <u>27</u>	data <u>17/11/2019</u> Firma <u>Renato Bazzocchi</u> 951	



DIPARTIMENTO DEL TERRITORIO  
**CATASTO EDILIZIO URBANO** (RDL 13-4-1939, n. 652)

LIRE  
**200**

Planimetria di u.i.u. in Comune di **BERTINORO** via **PIAZZA GARIBALDI** civ. **1**

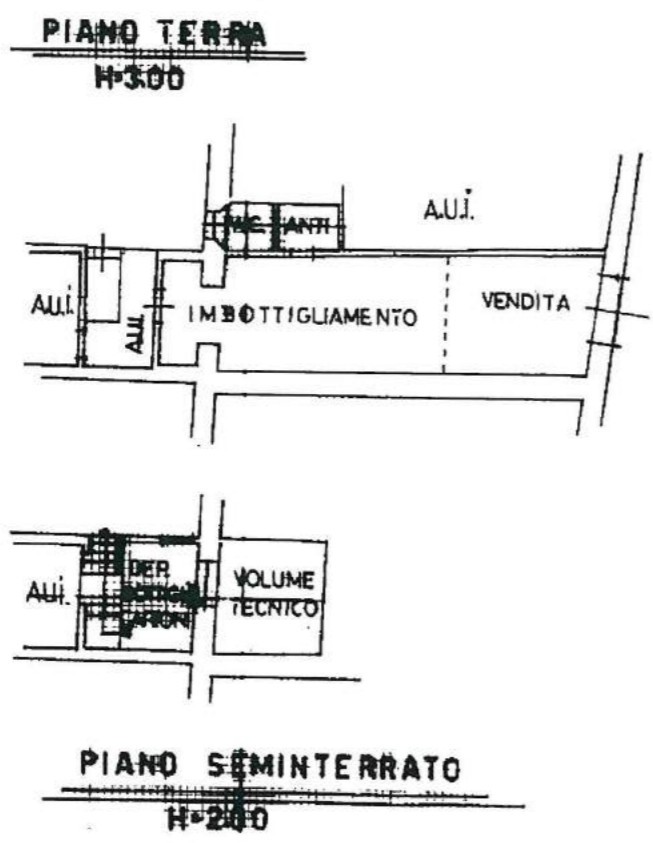

ORIENTAMENTO



SCALA DI 1:2

Catasto di Bertinoro al 04/11/2019 - Comune di BERTINORO(A809) - < Foglio: 49 Particella: 65 - Subalterno 28 >

Dichiarazione di N.C.   
Denuncia di variazione

Compilata da **GEOM. BAZZOCCHI RENATO**  
(Titolo, cognome e nome)

RISERVATO ALL'UFFICIO

Identificativi catastali  
F. **49**  
n. **65** sub **28**

Iscritto all'albo dei **GEOMETRI**  
della provincia di **FORLÌ-CESENA**





N=42500

E=30400

1 Particella: 65

4-Nov-2019 11:24:20  
 Prot. n. F00123753/2019  
 Scala originale: 1:1000  
 Dimensione cornice: 388.000 x 276.000 metri  
 Richiedente: TRIB. FORLÌ - R.G.E. 282/2017 - MISIROCCHI GIULIA  
 Comune: BERTINORO  
 Foglio: 49