

1464
MODULARIO
F. 37 211



MINISTERO DELLE FINANZE
DIREZIONE GENERALE DEL CATASTO E DEI SERVIZI TECNICI ERARIALI

Mod. E (Nuovo Catasto Edilizio Urbano)

Lire
20

140 NUOVO CATASTO EDILIZIO URBANO

(R. DECRETO-LEGGI 19 APRILE 1969, N. 650)

Planimetria dell'immobile situato nel Comune di FORLÌ Via CA' ROSSA 71-73

Ditta

Allegata alla dichiarazione presentata all'Ufficio Tecnico Erariale di FORLÌ

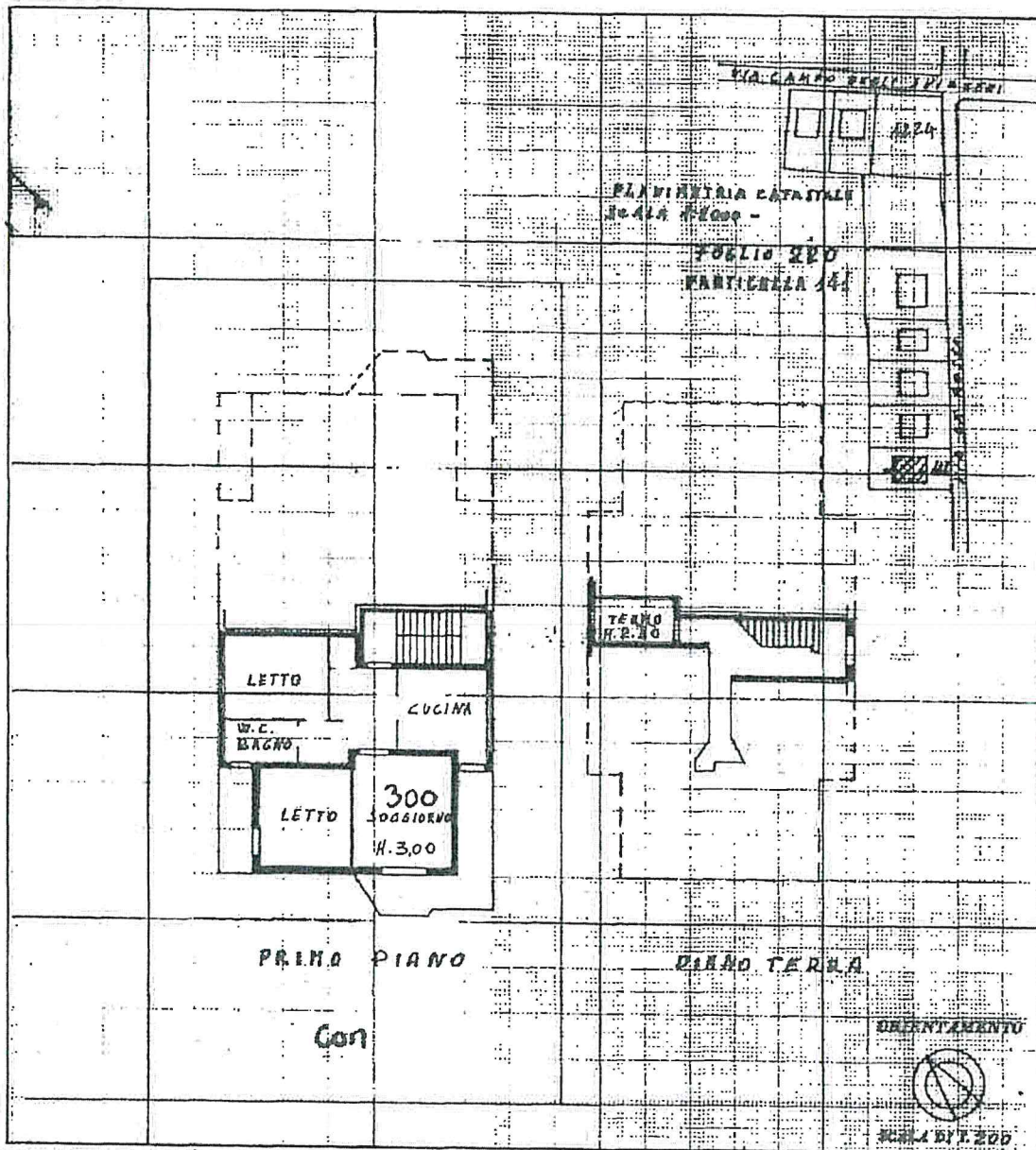

SPAZIO RISERVATO PER LE ANNOTAZIONI D'UFFICIO

DATA 30 DIC. 1971	Foglio... 220 ...
PROT. N° 2111	Numero... 141 ...
	Sub... 6 ...

Compilata dal Geom. GILBERTO
VERSARI
(Titolo, nome e cognome del tecnico)

Iscritto all'Albo dei GEOMETRI
della Provincia di FORLÌ

DATA 29-12-1971

Firma: Gilberto Versari

Ultima planimetria in atti

Catasto dei Fabbricati - Situazione al 25/08/2023 - Comune di FORLÌ (D704) - < Foglio 220 - Particella 141 - Subalterno 6 >

MODULARIO
F. - Cat. S. T. - 215



MINISTERO DELLE FINANZE
DIREZIONE GENERALE DEL CATASTO E DEI SERVIZI TECNICI ERARIALI

Mod. B (Nuovo Catasto Edilizio Urbano)

Lire
20

106 NUOVO CATASTO EDILIZIO URBANO

(R. DECRETO-LEGGE 11 APRILE 1970, N. 607)

Planimetria dell'immobile situato nel Comune di FORLÌ Via CA' ROSSA 71-73

Ditta ---

Allegata alla dichiarazione presentata all'Ufficio Tecnico Erariale di FORLÌ -

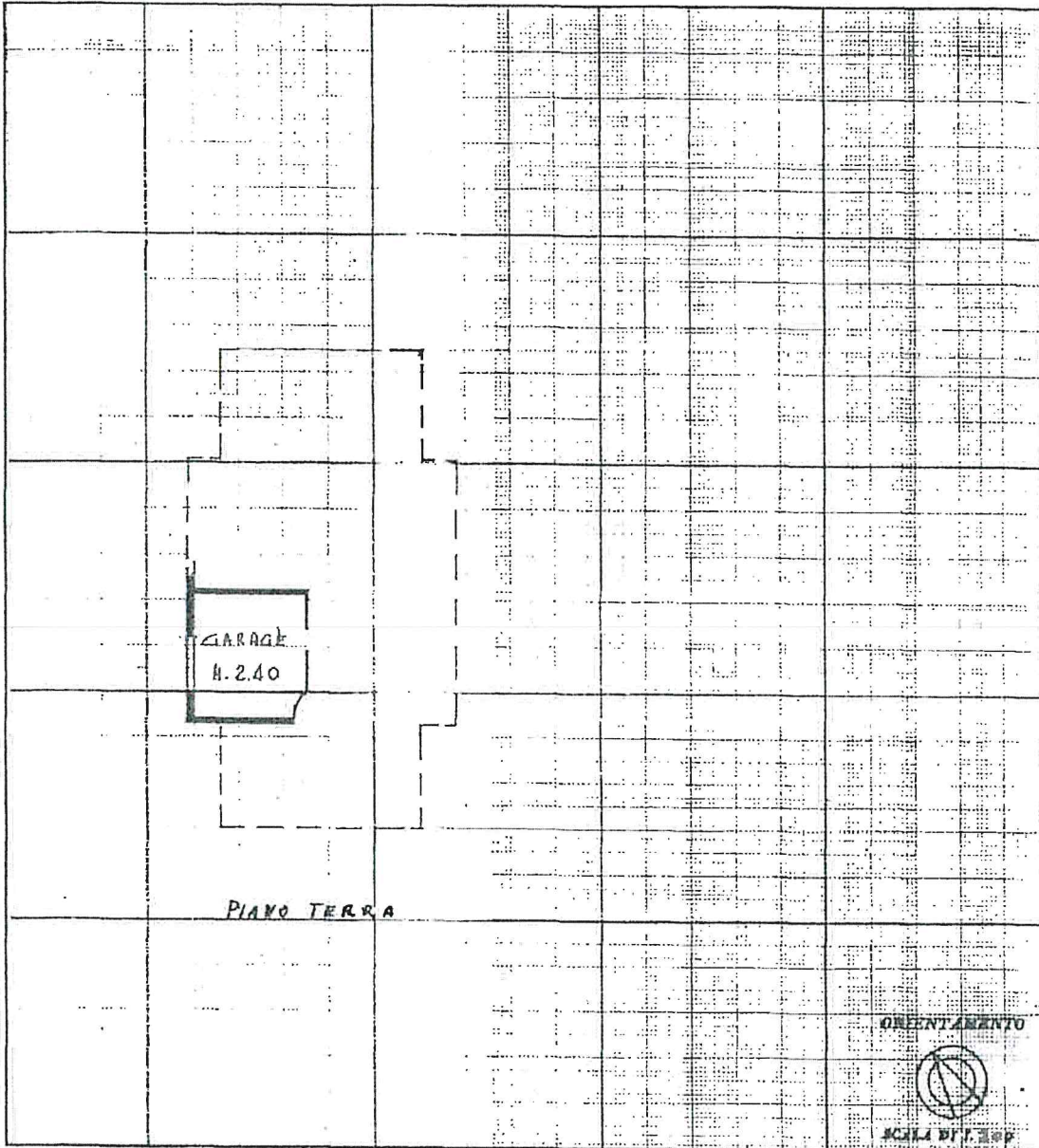

SPAZIO RISERVATO PER LE ANNOTAZIONI D'UFFICIO

DATA	NOTE	NUMERO EDILIZIO
PROF. N°		Foglio... 220
		Numero... 141
		...

Compilata dal GEOM. GILBERTO VERIARI
(Titolo, nome e cognome del compilatore)

Iscritto all'Albo dei Geometri
della Provincia di Forlì

DATA 29-12-71

Firma: Gilberto Veriari

Ultima planimetria in atti

Inseri 01
Catasto dei Fabbricati - Situazione al 25/08/2023 - Comune di FORLÌ(D704) - < Foglio 220 - Particella 141 - Subalerno 1 >
VIA CA' ROSSA - 41013 - F.