

4468
MODULARIO
F. - Cat. G. T. - 215



MINISTERO DELLE FINANZE
DIREZIONE GENERALE DEL CATASTO E DEI SERVIZI TECNICI ERARIALI

Mod. B (Nuovo Catasto Edilizio Urbano)

Lire
20

119 NUOVO CATASTO EDILIZIO URBANO

(R. DECRETO-LEGGE 11 APRILE 1968, N. 457)

Planimetria *Atti* della situazione di FORLÌ Via CA' ROSSA 31-33

Ditto

Allegata alla dichiarazione presentata all'Ufficio Tecnico Erariale di ...

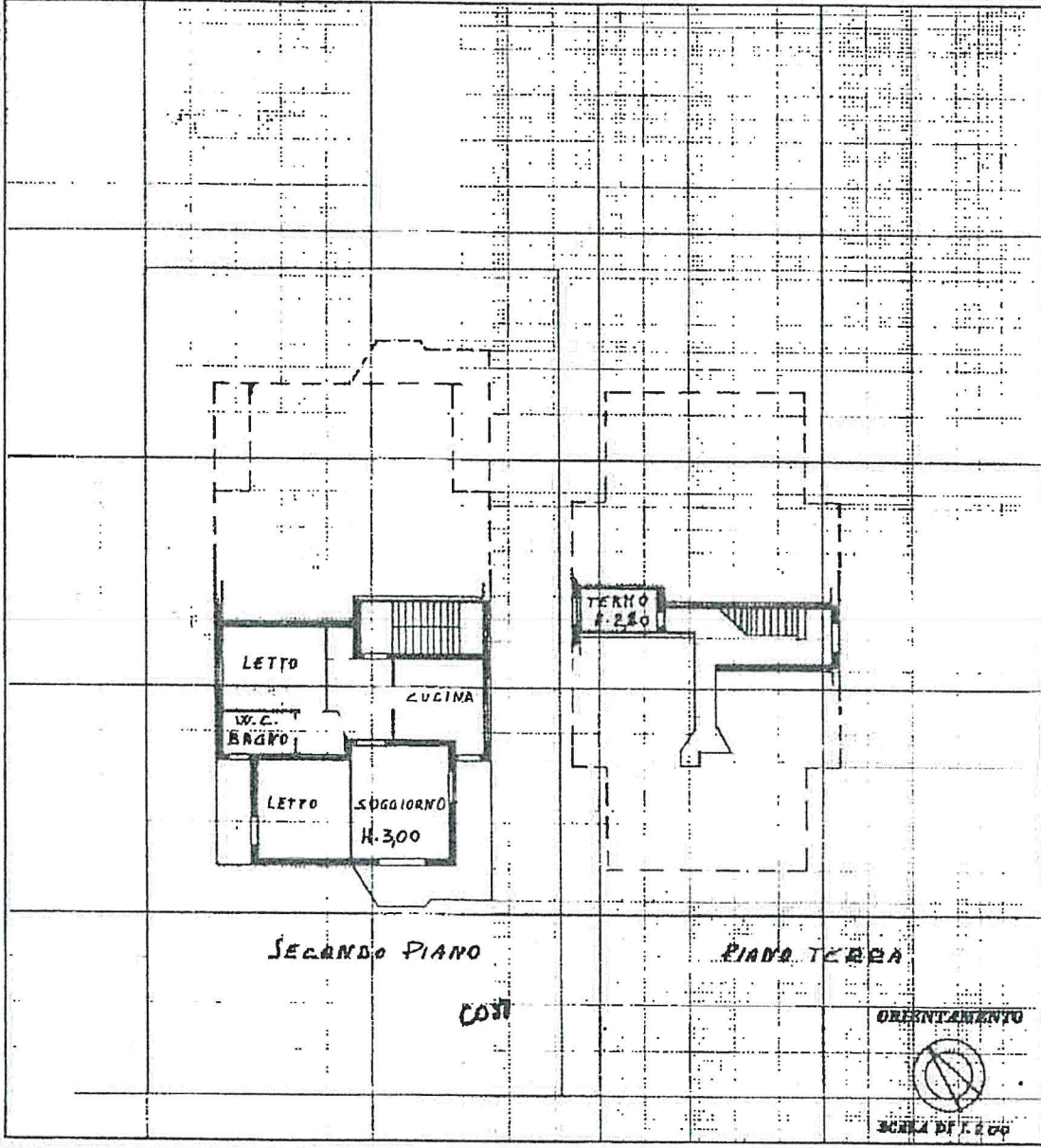

SPAZIO RISERVATO PER LE ANNOTAZIONI D'UFFICIO

DATA	30 DIC. 1971
PROT. N°	3993
NUOVO CATASTO EDILIZIO (F. NO)	
Foglio	220
Numero	141
Sub.	8

Compilata dal Geom. GILBERTO VERIARI
(Titolo, nome e cognome del redattore)
 Iscritto all'Albo dei Geometri della Provincia di FORLÌ
 DATA 29-12-1971
 Firma: *Geom. Gilberto Veriari*

Ultima planimetria in atti

Catasto dei Fabbricati - Situazione al 25/08/2023 - Comune di FORLÌ (D704) - < Foglio 220 - Particella 141 - Subalterno 8 >

4461
MODULARIO
F. - Cov. 6. 7. - 215



MINISTERO DELLE FINANZE
DIREZIONE GENERALE DEL CATASTO E DEI SERVIZI TECNICI ERARIALI

Mod. B (Nuovo Catasto Edilizio Urbano)

Lire
20

108 NUOVO CATASTO EDILIZIO URBANO

(R. DECRETO-LEGGI 18 APRILE 1969, N. 657)

Planimetria dell'immobile situato nel Comune di FORLÌ Via CA' ROSSA 71-73

Ditta

Allegata alla dichiarazione presentata all'Ufficio Tecnico Erariale di

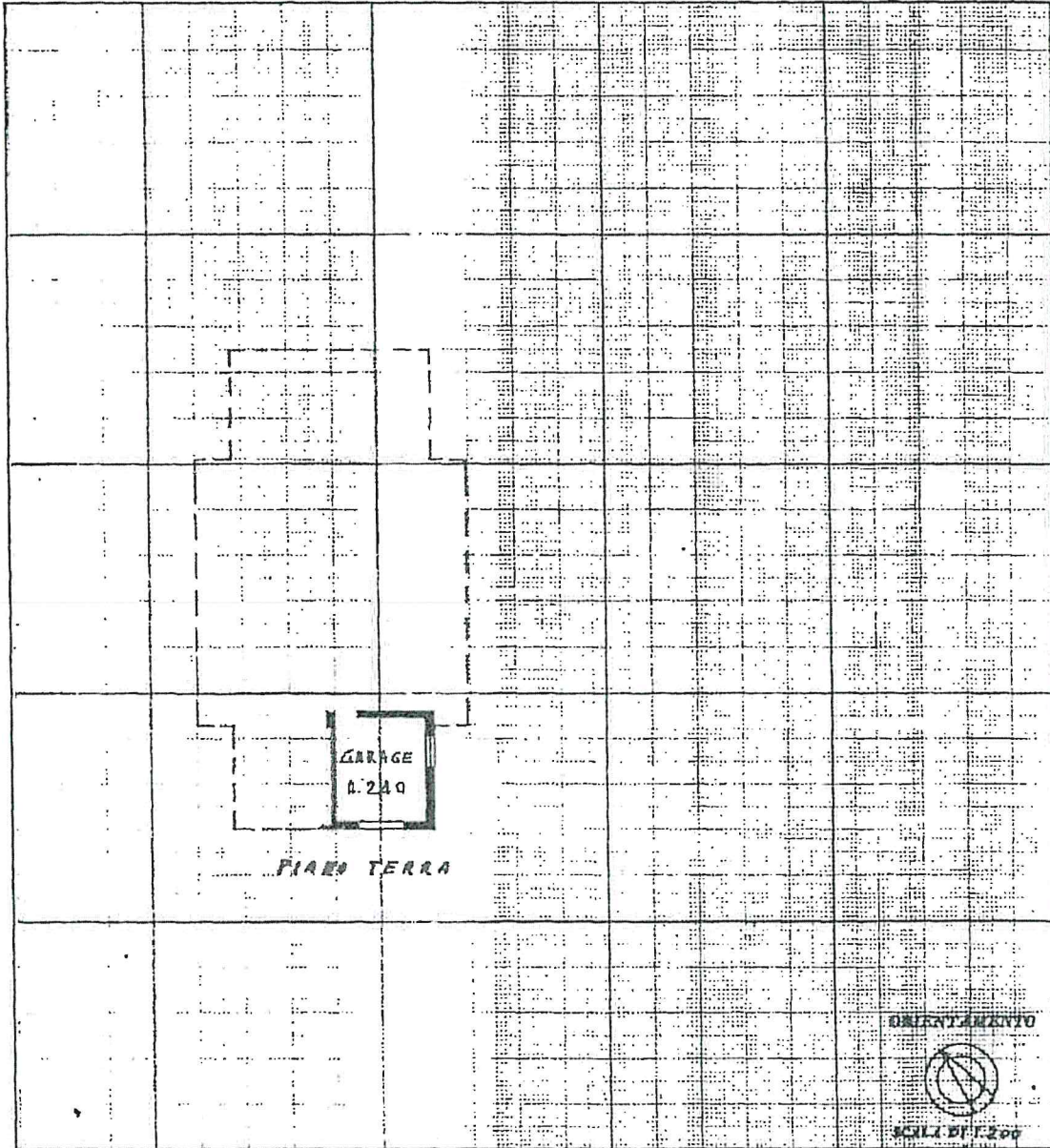

SPAZIO RISERVATO PER LE ANNOTAZIONI D'UFFICIO

DATA
PROG. N°

30/12/1971
3416

MICRO CATASTO (CHI 270 1° NO)
Foglio ... 220
Numero ... 41
Sub. ... 3

Completata dal Geom. GILBERTO
VERSARI
(Firma, nome e cognome del tecnico)

Iscritto all'Albo dei Geometri
della Provincia di FORLÌ

DATA 29-12-1971

Firma: Gilberto Versari

Ultima planimetria in atti