

TRIBUNALE CIVILE DI FORLÌ

* * *

PROCEDIMENTO DI ESECUZIONE IMMOBILIARE

n.16.22 R.G.ES.

ALLEGATO 2

Estratti di mappa

Planimetrie Catastali

Lotto 1 - Foglio 201, particella 377, subb. 22, 17

Lotto 2 - Foglio 184, particella 498, subb. 7, 9



N=36100

E=22500

9-Nov-2023 9:27:0
Protocollo pratica T49379/2023
Scala originale: 1:2000
Dimensione cornice: 776 000 x 552 000 metri
Comune: (FO) FORLÌ
Foglio: 201

I Particella: 377



NUOVO CATASTO EDILIZIO URBANO

(R. DECRETO-LEGGI 15 APRILE 1936, N. 632)

Planimetria dell'immobile situato nel Comune di Forlì Via P. Ginnasi n. 38
Ditta Cortesi Cesarino nato a Rocca S.G. il 7/7/1922 - FO-
Allegata alla dichiarazione presentata all'Ufficio Tecnico Erariale di Forlì

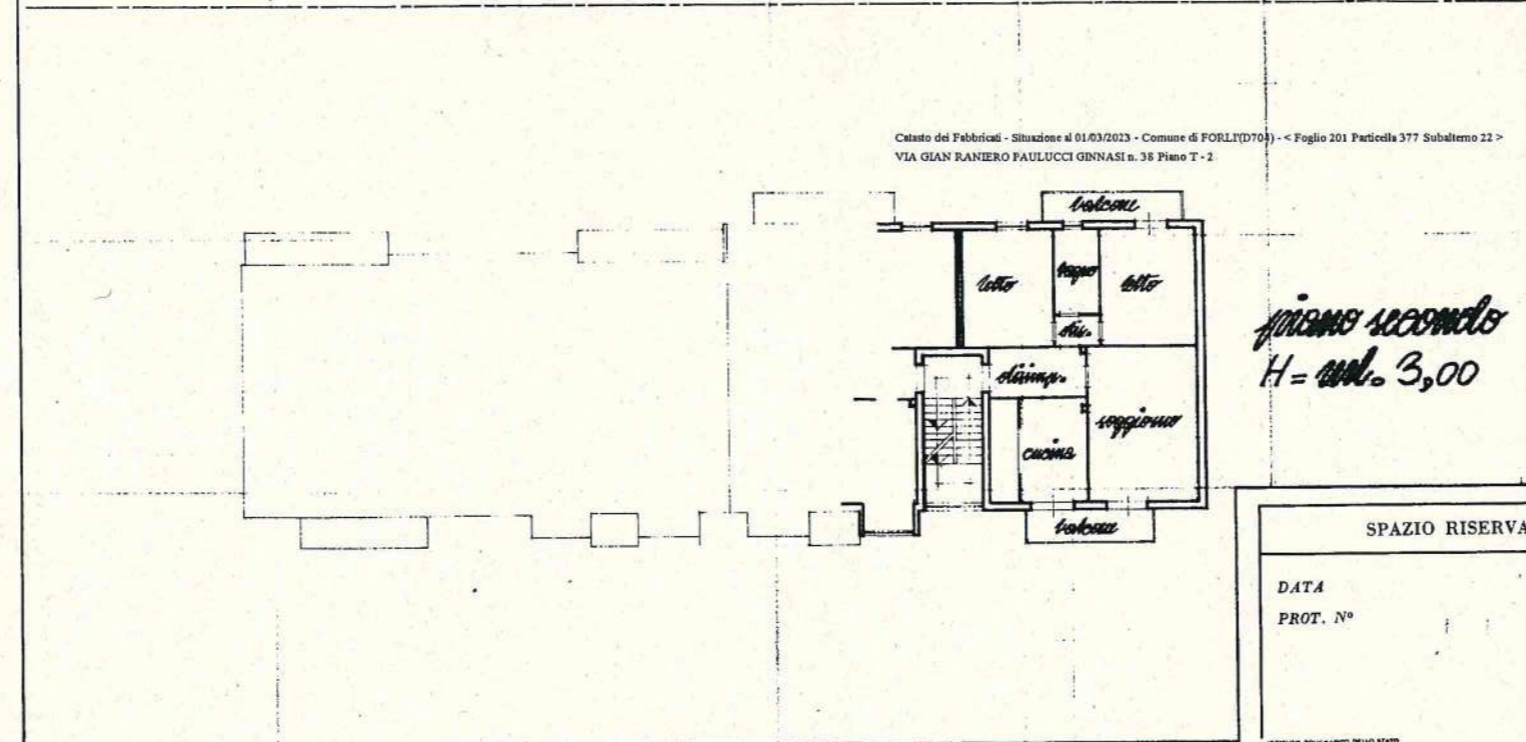
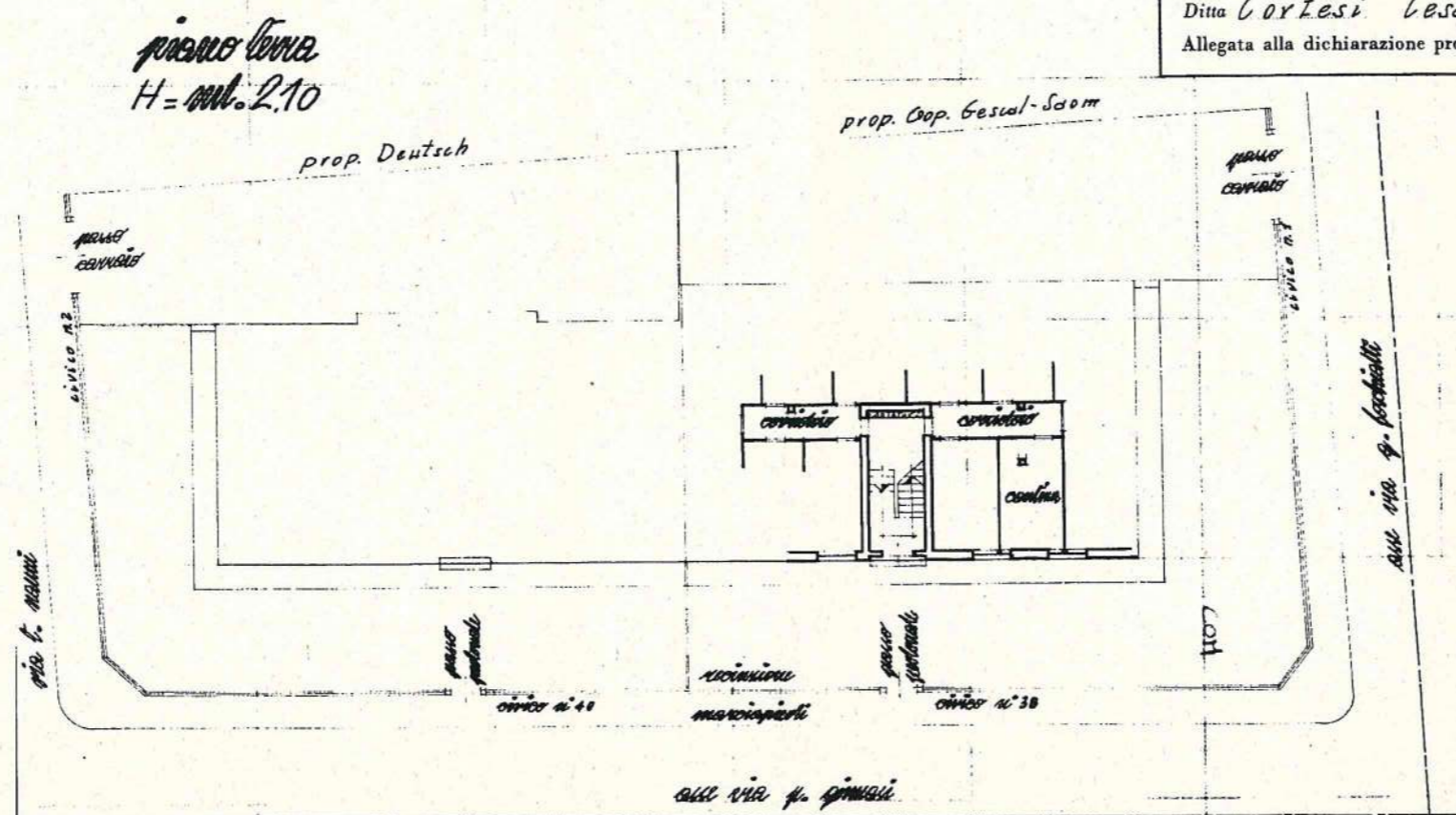

ORIENTAMENTO



SCALA DI 1:200

SPAZIO RISERVATO PER LE ANNOTAZIONI D'UFFICIO

DATA	
PROT. N°	

Compilata dal grau. Paolo Campini
(Titolo, nome e cognome del tecnico)
Iscritto all'Albo de i geometri
della Provincia di Forlì n° 801
DATA
Firma: P. Campini



Planimetria dell'immobile situato nel Comune di *Forlì* Via *G. Foschiatti n. 1*
Ditta *Cortesi Cesarino* nato a *Rocca S. Casciano* il *7/7/1922* - *FO*
Allegata alla dichiarazione presentata all'Ufficio Tecnico Erariale di *Forlì*

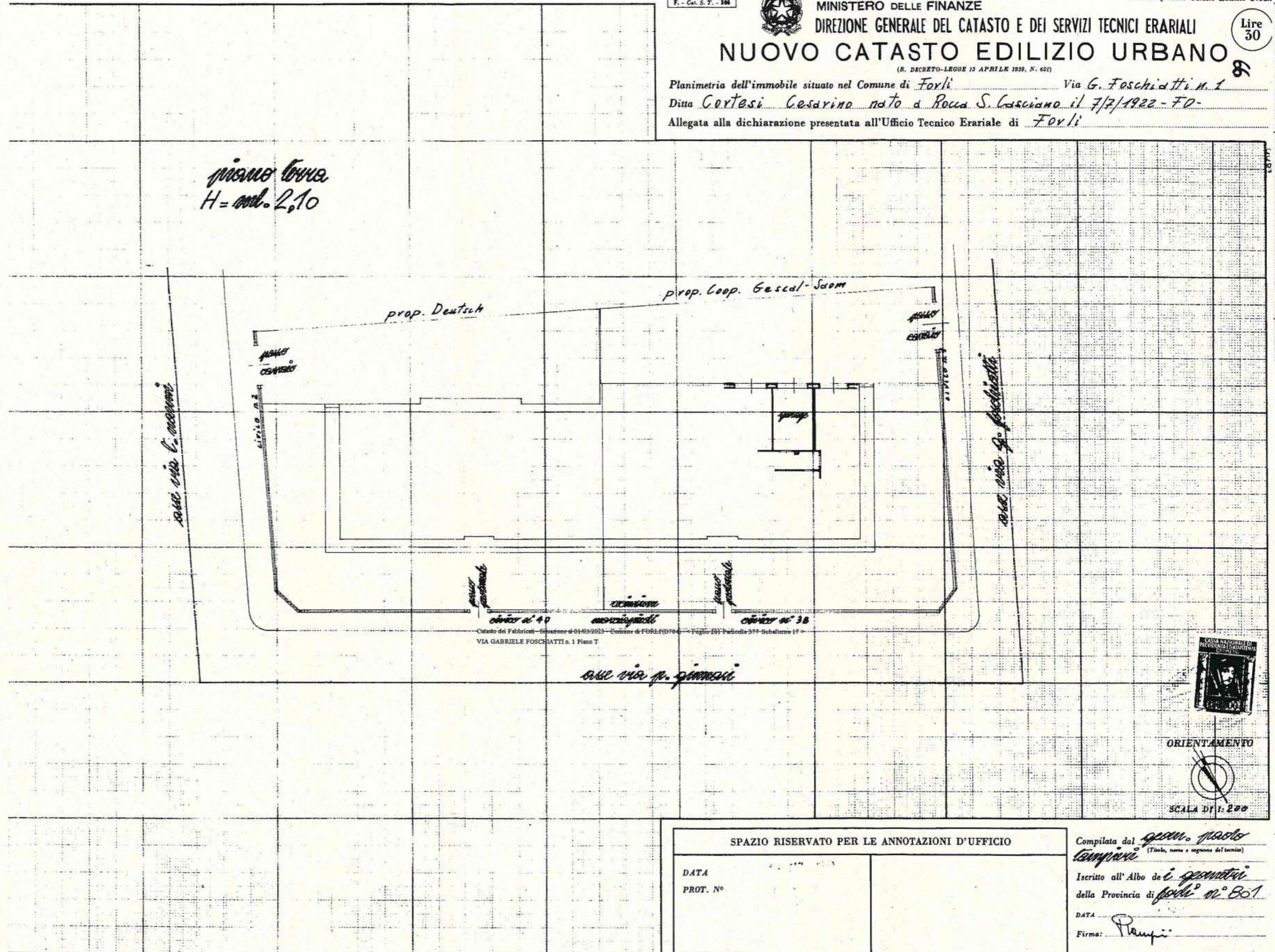

SPAZIO RISERVATO PER LE ANNOTAZIONI D'UFFICIO

DATA
PROT. N°

Compilata dal *geom. Paolo Tompiani*
(Titolo, nome e cognome del tecnico)
Iscritto all'Albo dei *geometri*
della Provincia di *Forlì* n° *801*
DATA
Firma: *Pompiani*