



vista esterna accesso carrabile e pedonale



vista esterna viale di accesso carrabile e pedonale



vista esterna ingresso alla abitazione ed ai servizi







vista esterna fabbricato



confine lato sud ovest





vista portoncino di ingresso



vano scale interno



locali di servizio al piano terra





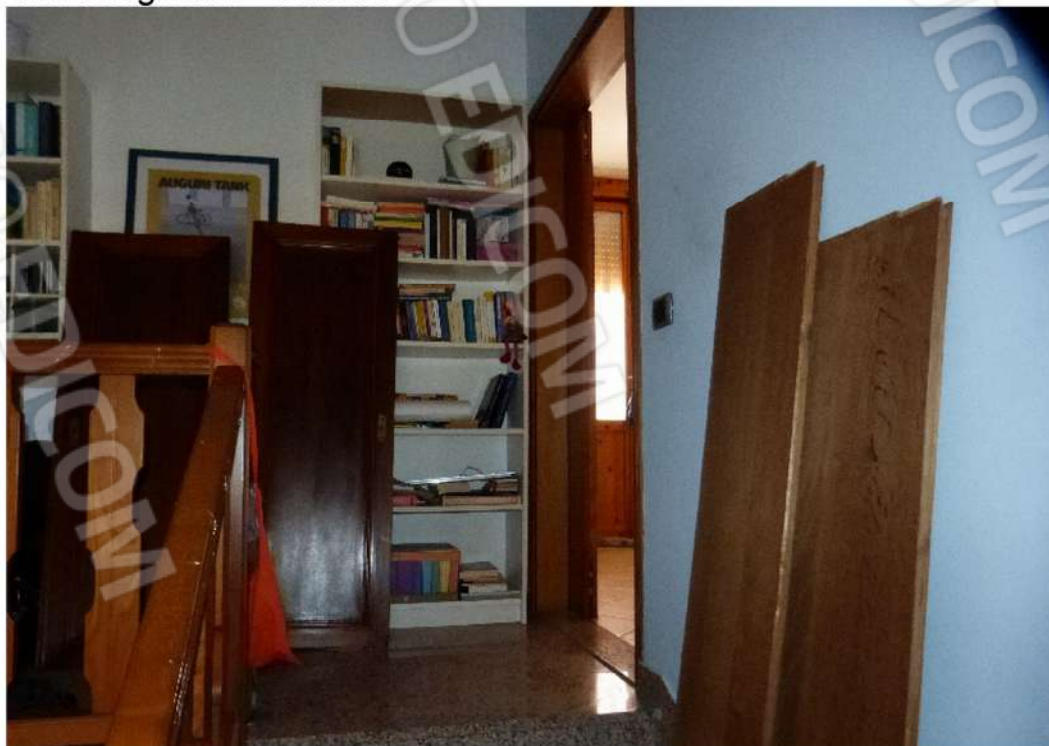

locali al piano primo







locali al piano primo







particolare infissi esterni



locale interno, piano terra



porte piano terra, degradate causa alluvione



vista autorimessa lato sud (n.b.esclusa dal pignoramento)