

MODULARIO  
n. 2 - art. 2 - lett. a)

Mod. B (Nuovo Catasto Edilizio Urbano)

Licc  
20

**DIREZIONE GENERALE DEL CATASTO E DEI SERVIZI TECNICI ERARIALI**

# 177 NUOVO CATASTO EDILIZIO URBANO

Planimetria dell'immobile situato nel Comune di CESENA (D. D. 11/12/1983) Via CHIARAMONTI, 41  
Ditta BRATTI LAURA (DATA A. CESENA n. 9 del 15/11/1983) (Foglio 424, n. 46, sub. A)  
Allegata alla dichiarazione presentata all'Ufficio Tecnico Erariale di FORLÌ

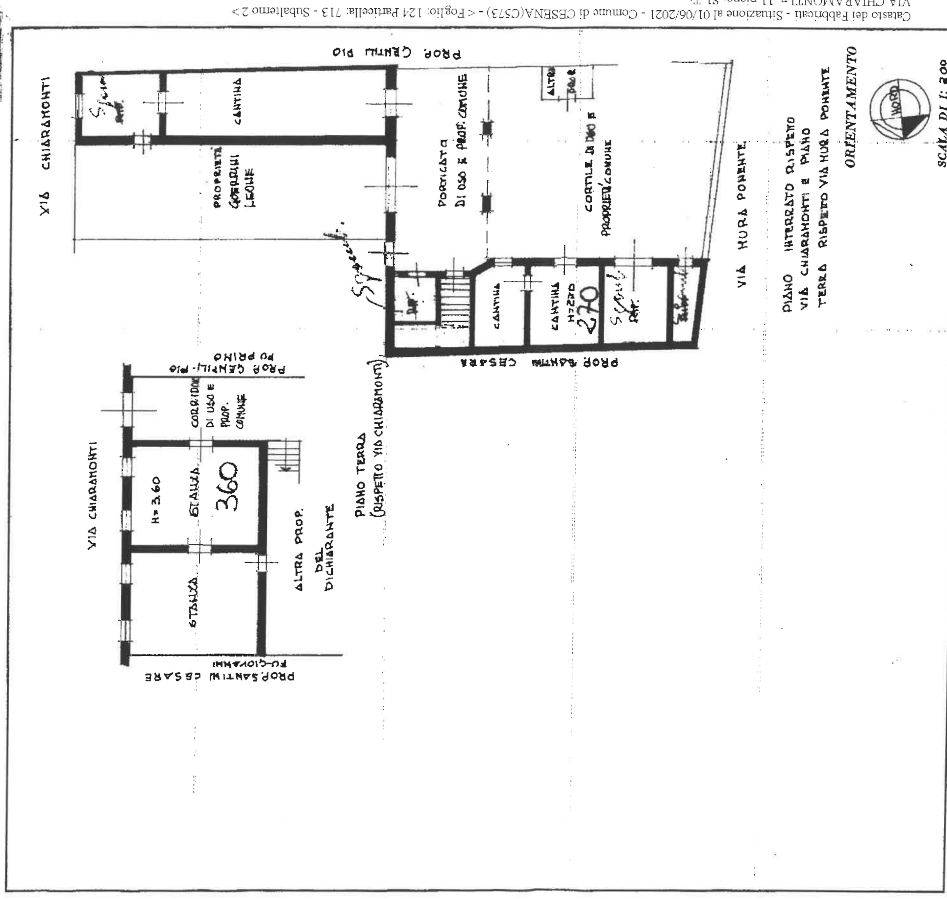

SPAZIO RISERVATO PER LE ANNOTAZIONI D'UFFICIO

DATA  
16 LUG. 1976  
PROT. N° 2958

F.º 124  
mapp. 1/614

Completato dal GEOMETRA URSANTI  
(Titol. n.º e regione del n.º)

Isritto all'Albo dei GEOMETRI n.º 870

della Provincia di FORLÌ  
DATA 9-2-1976

Firma: Alessandro Ursanti

MODELLO  
7  
C. 0. T. 29

MINISTERO DELLE FINANZE  
DIREZIONE GENERALE DEL CATASTO E DEI SERVIZI TECNICI ERARIALI

Mod. 7 (Nuovo Catasto Edilizio Urbano)

Lic. 20

# 178 NUOVO CATASTO EDILIZIO URBANO

(R. DECRETO-LEGGI 11 APRILE 1984, N. 461)

Planimetria dell'immobile situato nel Comune di S. EUSEBIA Via CHIARAGNOLI 44

Ditta BOAZZI LAUDA (MIRA D. CESENA, V. B. S. T. 1988) (Fasc. 114, n. 14, sub. 2)

Allegata alla dichiarazione presentata all'Ufficio Tecnico Erariale di FORN

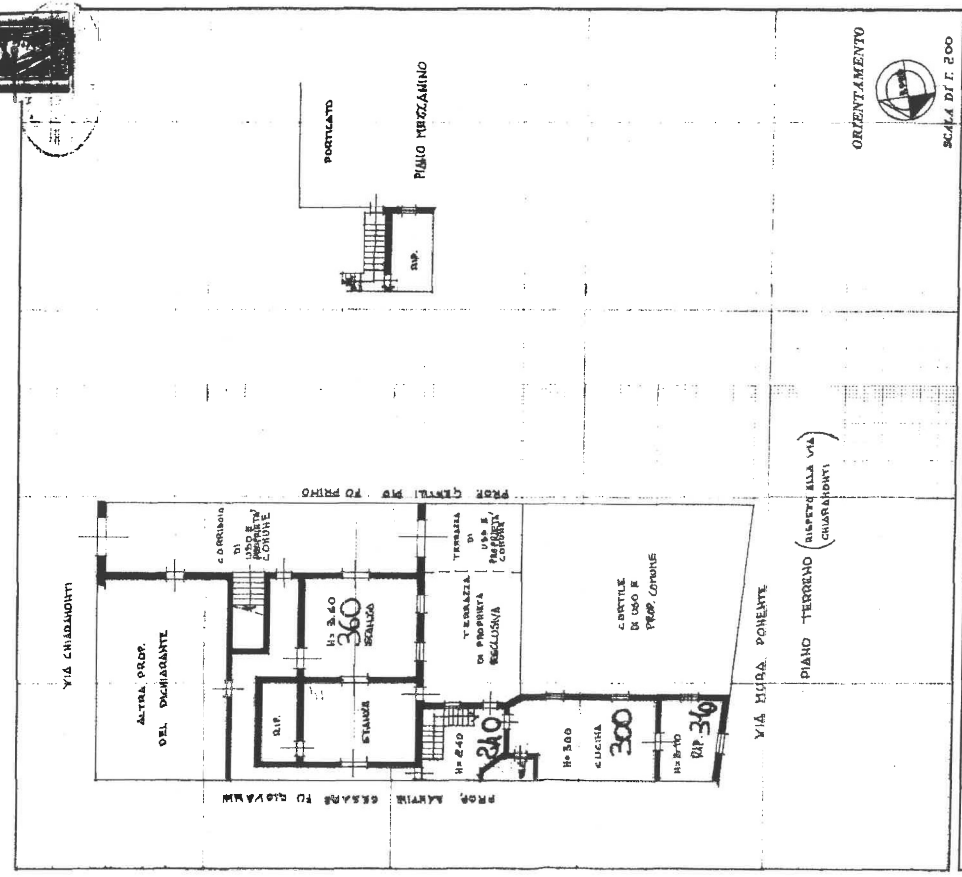

Catasto dei Fabbricati - Situazione al 01/06/2021 - Comune di CISENA(C573) - < Foglio: 124 Particella: 713 - Subalterno: 3 >

SPAZIO RISERVATO PER LE ANNOTAZIONI D'UFFICIO

DATA 16 LUG. 1976  
PROT. N. 2958/2

F. 2124  
map. 46/2

Compiuto dal C. GEOMETRA DANATO  
(Titol. n. 1 - registro del n. 100)

Incarico all'Albo dei GEOMETRI A. N. 070  
della Provincia di TORNA

Data 8-7-1976

Firma: Antonio Danato



MOD. 20  
P. - C. 8. 7. - 95

MINISTERO DELLE FINANZE  
DIREZIONE GENERALE DEL CATASTO E DEI SERVIZI TECNICI ERARIALI

Mod. B (Nuovo Catasto Edilizio Urban)

Lire 20

# 179 NUOVO CATASTO EDILIZIO URBANO

(R. DECRETO-LEGGI 11 APRILE 1968, N. 64)

Planimetria dell'immobile situato nel Comune di C. S. SENA, Via S. CHIARAMONTI, 11

Ditta COBERGHI, LEONE (S. A. SENESE), S. S. 1989 (SOG. I.T.A. N. 16, S. B. 3)

Allegata alla dichiarazione presentata all'Ufficio Tecnico Erariale di FORTE

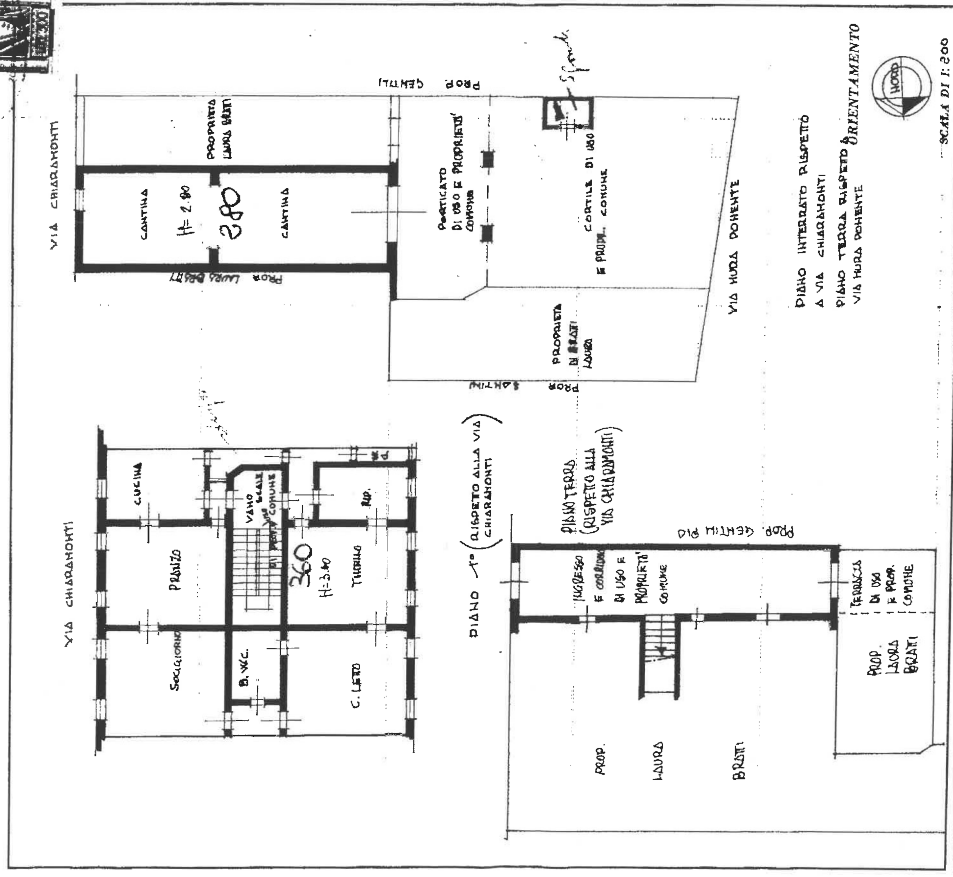

Catasto dei Fabbricati - Situazione al 01/06/2021 - Comune di C. S. SENA (C. S. S. 1989) - Foglio: 124 Particella: 713 - Suballemo: 4 - Immobile grafato

SPAZIO RISERVATO PER LE ANNOTAZIONI D'UFFICIO

DATA 18.06.1976  
PROT. no 2597  
2857

Es. 124  
11/11/1976  
1713

Compilata da **GIUSEPPA RENATO**  
(Firma, nome e cognome del tecnico)  
**URONATI**  
Iscritto all'Albo dei Geometri al N. 870  
della Provincia di FORTE  
DATA 8.7.1976  
Firma: M. Scialò Renato



MINISTERO DELLE FINANZE  
DIREZIONE GENERALE DEL CATASTO E DEI SERVIZI TECNICI ERARIALI

Lic. 20

# NUOVO CATASTO EDILIZIO URBANO

(R. DECRETO LEGGE 11 APRILE 1984, N. 85)

Planimetria dell'immobile situato nel Comune di C.E.SENA, Via CHIARAMONTI, 41

Ditta BARATI LAURA (NATA A CERENA il 9-11-1953) (C.C. n. 44.348.4)

Allegata alla dichiarazione presentata all'Ufficio Tecnico Erariale di TORRE

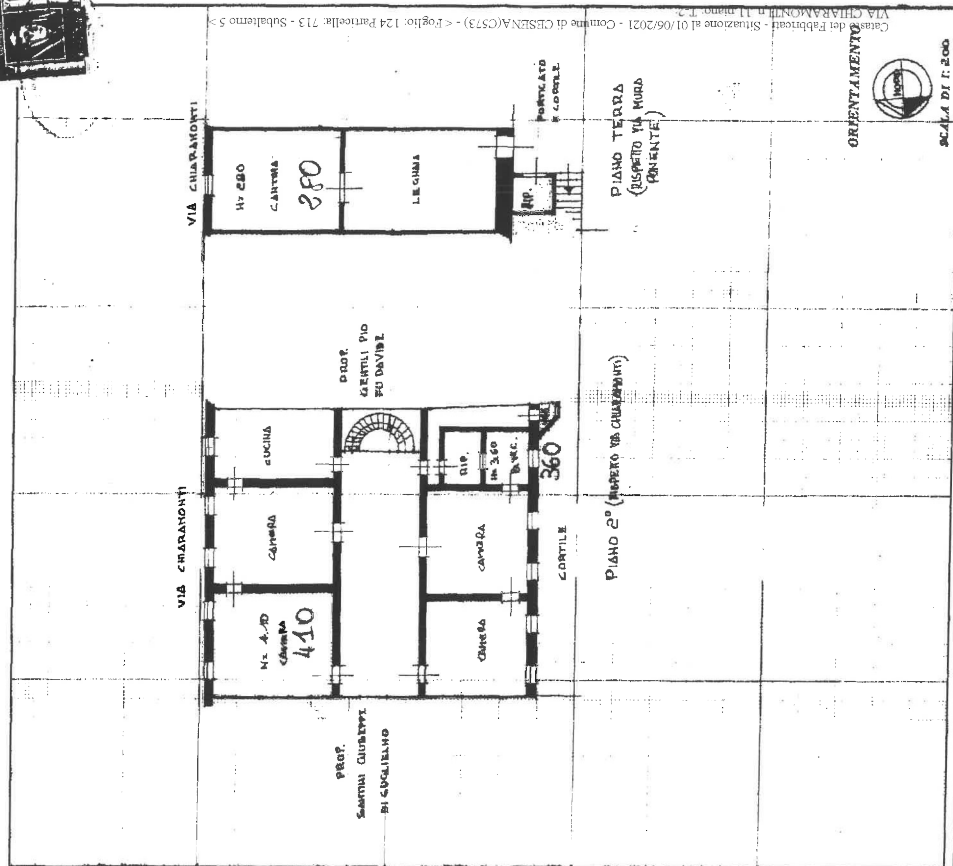

SPAZIO RISERVATO PER LE ANNOTAZIONI D'UFFICIO

DATA 16 LUG. 1976  
 PROT. N° 29581

F. 124  
 n. app. 46/4

COMPILATA DEL GEOMETRA RENATO URBINATI (Firma, nome e cognome del compilatore)  
 Iscritto all'Albo dei Geometri al N° 870 della Provincia di Forlì  
 DATA 8-2-1976  
 Firma: Michele Casato