

GEOM. GIANLUCA CASADEI

VIA LUFFO NUMAI, 22 - 47121 FORLÌ

TEL. 0543 - 21297 CELL. 339 - 4041834

C.F. CSD GLC 64A06 D704C  
PARTITA IVA 01921690408

# TRIBUNALE CIVILE DI FORLÌ

## Esecuzione Immobiliare numero ruolo generale 66/2020

**G.Es. Dott. Fabio SANTORO**

\_\_\_\_\_ - P.IVA: \_\_\_\_\_ - Avv. Roberto Pinza

contro

\_\_\_\_\_ - P.IVA: \_\_\_\_\_ (esecutata)

Quota di 1/1 proprietà

**Udienza del 30 maggio 2023**

**Allegato n. 2**

**Documentazione Catastale**

Forlì, 28 aprile 2023

L'Esperto Stimatore  
geom. Gianluca Casadei



3538  
MODULARIO  
n. 487  
30



MINISTERO DELLE FINANZE  
DIPARTIMENTO DEL TERRITORIO  
**CATASTO EDILIZIO URBANO** (RDL 13-4-1939, n. 652)

MOD. BN (CEU)

LIRE  
200

Planimetria di u.i.u. in Comune di FORLIMPOPOLI via EMILIA civ. 1750

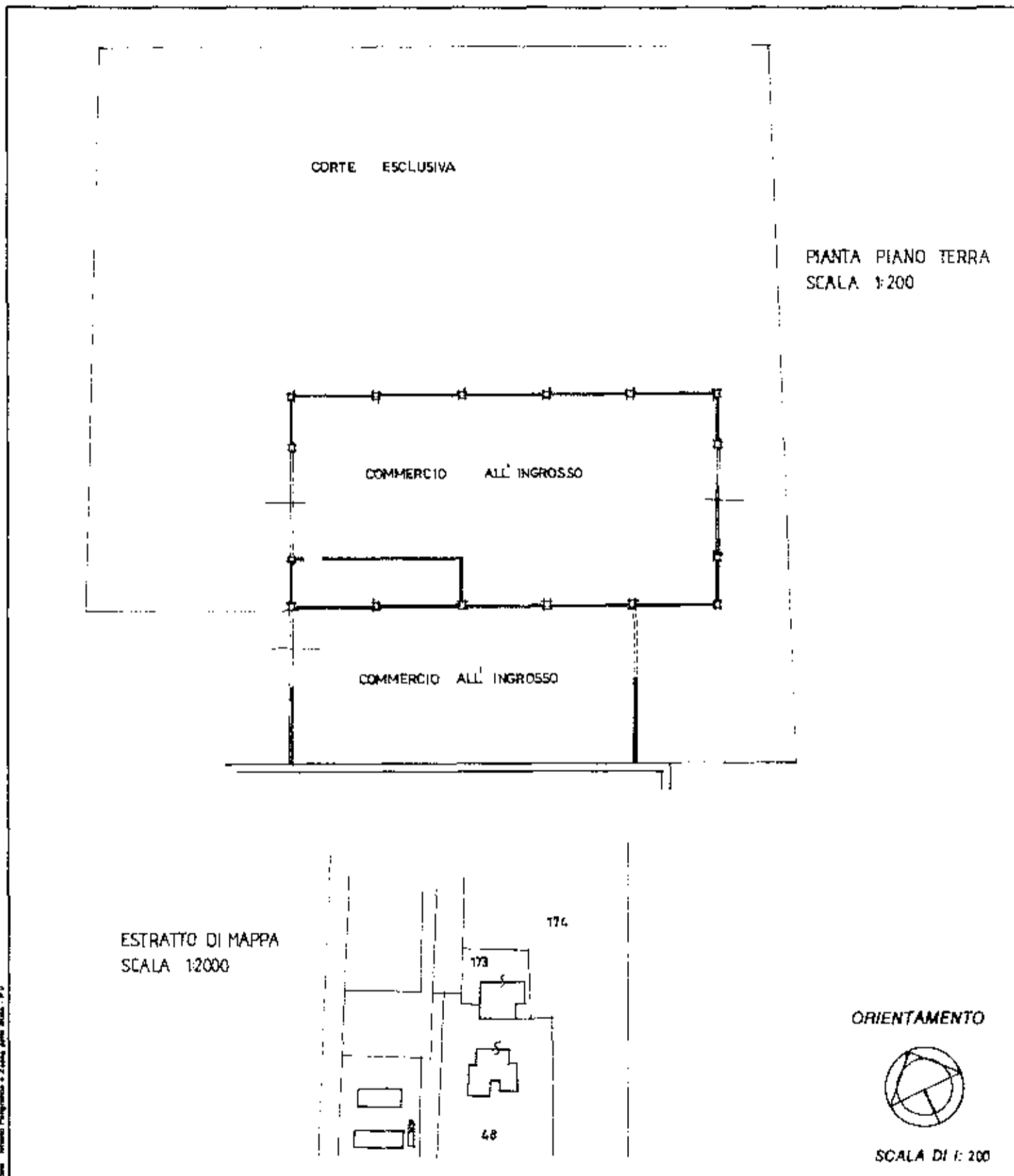

Nome Intervento: Poligonizzazione e Zona, parte 2da, P. U.

Dichiarazione di N.C.   
 Denuncia di variazione

Identificativi catastali  
 F. 11  
 n. 173 sub.

Compilata dal GEOMETRA ASSIRELLI  
 (Titolo, cognome e nome)  
GIORGIO  
 Iscritto all'elbo de GEOMETRI  
 della provincia di FORLÌ  
 data 13 MAG. 1998 Firma [Signature]

RISERVATO ALL'UFFICIO

Catasto dei Fabbricati - Situazione al 10/06/2021 - Comune di FORLIMPOPOLI (D705) - < Foglio: 11 - Particella: 173 - Subalterno: 0 >  
Via Emilia, 173 - 48013 Forlì - Tel. 0542/45501 - Fax 0542/45502 - E-mail: catasto@comune.forlimpopoli.fc.it