

## ALLEGATO 05

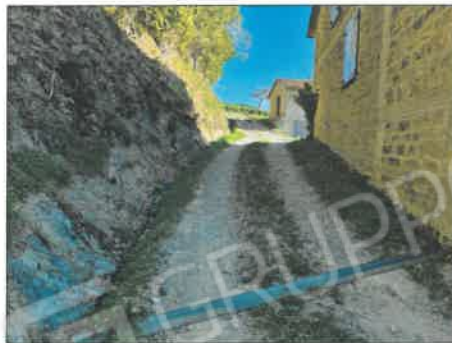

**FOTO 01** - VIALE D'ACCESSO  
VISTA DELLA PROPRIETA'



**FOTO 02** - VIALE D'ACCESSO



**FOTO 03** - VISTA DEL VIALE E  
DELLA PROPRIETA'



**FOTO 04** - ABITAZIONE



**FOTO 05** - VISTA DEL PIANO  
SEMINTERRATO A SERVIZI



**FOTO 06** - VISTA DEL FABBRICATO



**FOTO 07** - FRONTE RETROSTANTE



**FOTO 08** - VISTA DELLA COPERTURA  
E DEL CAMINO



**FOTO 09** - VISTA DEL PIANO A SERVIZI



**FOTO 10** - PROPRIETÀ AGRICOLA  
SEMINATIVO E BOSCO



**FOTO 11** - AREA A SEMINATIVO



**FOTO 12** - AREA AGRICOLA A  
SEMINATIVO E BOSCO



**FOTO 13 - VISTA DEL FABBRICATO**



**FOTO 14 - FABBRICATO STACCATO  
DEPOSITO CANTINA**



**FOTO 15 - DEPOSITO STACCATO**



**FOTO 16 - STALLA FIENILE**



**FOTO 17 - VISTA DELLA STALLA**



**FOTO 18 - TETTOIA DI RICOVERO  
MEZZI AGRICOLI**



**FOTO 19 - CUCINA**



**FOTO 20 - CUCINA**



**FOTO 21 - SOGGIORNO PRANZO**



**FOTO 22 - CAMERA**



**FOTO 23 - CAMERA**



**FOTO 24 - CAMERA**



FOTO 25 - CAMERA



FOTO 26 - SOGGIORNO PRANZO



FOTO 27 - MURATURE PORTANTI INTERNE



FOTO 28 - PIANO SEMINTERRATO RICOVERO ATTREZZI



FOTO 29 - PIANO SEMINTERRATO RICOVERO ATTREZZI



FOTO 30 - PIANO SEMINTERRATO CANTINA

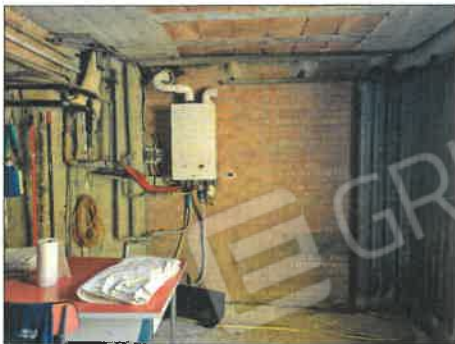

FOTO 31 - STALLA FIENILE



FOTO 32 - STALLA FIENILE



FOTO 33 - TETTOIA PER IL RICOVERO DI MEZZI AGRICOLI



FOTO 34 - VISTA DELLA PROPRIETÀ



FOTO 35 - VISTA DELLA PROPRIETÀ



FOTO 36 - VISTA STALLA FIENILE



FOTO 37 - CALDAIA



FOTO 38 - CAMINETTO CUCINA



FOTO 39 - RADIATORE RISCALDAMENTO



FOTO 40 - SCURONI IN LEGNO



FOTO 41 - INFISSI IN LEGNO



FOTO 42 - PORTA D'INGRESSO LEGNO



FOTO 43 - PORTONE RICOVERO ATTREZZI AL PIANO SEMINTERRATO

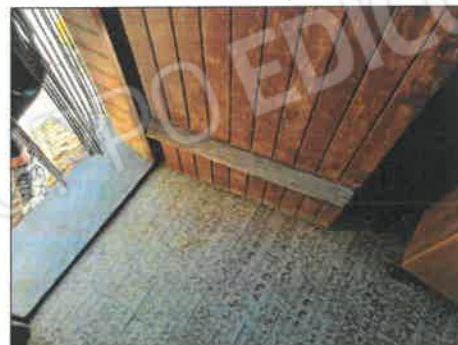

FOTO 44 - SISTEMAZIONE ESTERNA



FOTO 45 - MURATURA IN PIETRA



FOTO 46 - INTERRUTTORE ELETTRICO



FOTO 47 - SOFFITTO GREZZO PIANO SEMINTERRATO



FOTO 48 - FOSSA BIOLOGICA



**FOTO 49** - VISTA DAL BASSO



**FOTO 50** - EDIFICIO STACCATO  
A SERVIZI AGRICOLI



**FOTO 51** - EDIFICIO STACCATO  
A SERVIZI AGRICOLI