



N=40100

E=539900

I Particella: 517



NUOVO CATASTO EDILIZIO URBANO

Planimetria dell'immobile situato nel Comune di CESENATICO Via TALETE 5
 Ditta GASPERINI NARIO M.A. CESENATICO AL 5/1926 PROP. 1/2 POLZETTI ERULLIA M.A. CESENATICO AL 11/30/12/1924 PROP. 1/2
 Allegata alla dichiarazione presentata all'Ufficio Tecnico Esariale di FORLI

PIANO PRIMO H 297

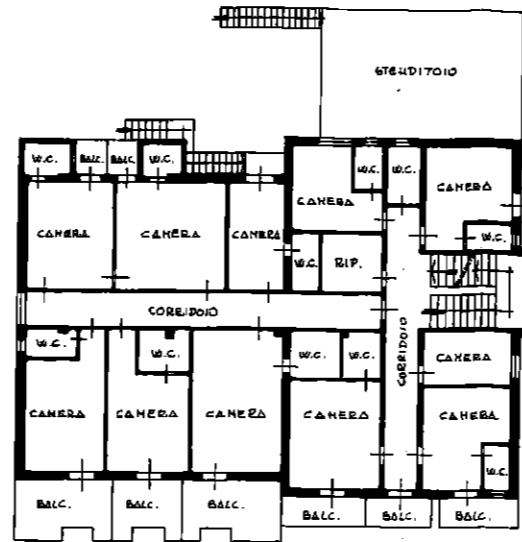

PIANO SECONDO H 302

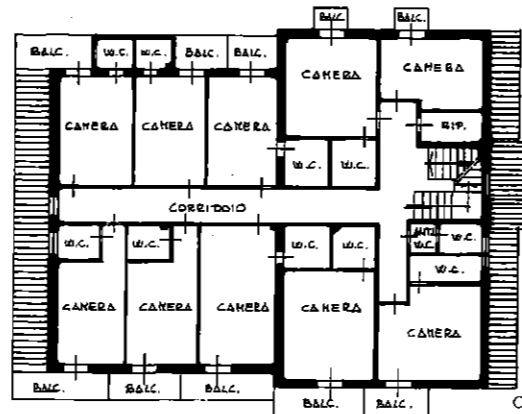

PIANTA SOTTOTETTO

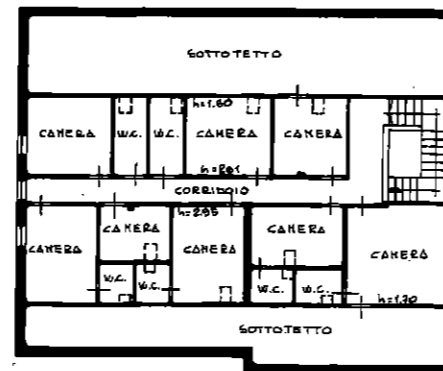

PIANO TERRA H328

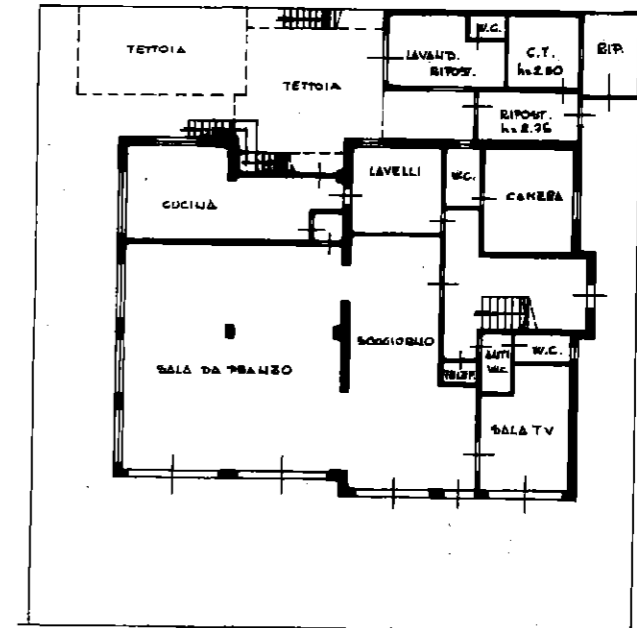

Via Talete

Catasto dei Fabbricati - Situazione al 27/11/2019 - Comune di CESENATICO(CS74) - < Foglio: 40 Particella: 517 - Subalterno 6 >
 VIALE TALETE DA MILETO n. 5 piano: T-1-2-3;

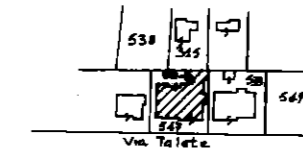

ESTRATTO DI MAPPA 1:2000 C.T.
 Fg. 40 MAPP. 517-532

ORIENTAMENTO

SCALA DI 1:200

SPAZIO RISERVATO PER LE ANNOTAZIONI D'UFFICIO

DATA
 PROT. N°

18 APR. 1986

Fg. 40
 MAPP. 2032
 606 6

Completato dal DOTT. ING. MAURO GASPERINI
 Invece all'Albo degli INGEGNERI della Provincia di FORLI
 DATA 16/04/86
 Firma: *Mauro Gasperini*
 ORDINE DEGLI INGEGNERI DELLA PROVINCIA DI FORLI
 1988