

**ELABORATO PLANIMETRICO**  
Compilato da:  
Cangini Daniele  
Iscritto all'albo:  
Geometri  
Prov. Forlì' N. 01603

**Agenzia delle Entrate  
CATASTO FABBRICATI  
Ufficio Provinciale di  
Forlì'**

Comune di Forlì' Protocollo n. FO0013194 del 22/02/2023  
Sezione: Foglio: 219 Particella: 11 Tipo Mappale n. del  
Dimostrazione grafica dei subalterni Scala 1 : 500

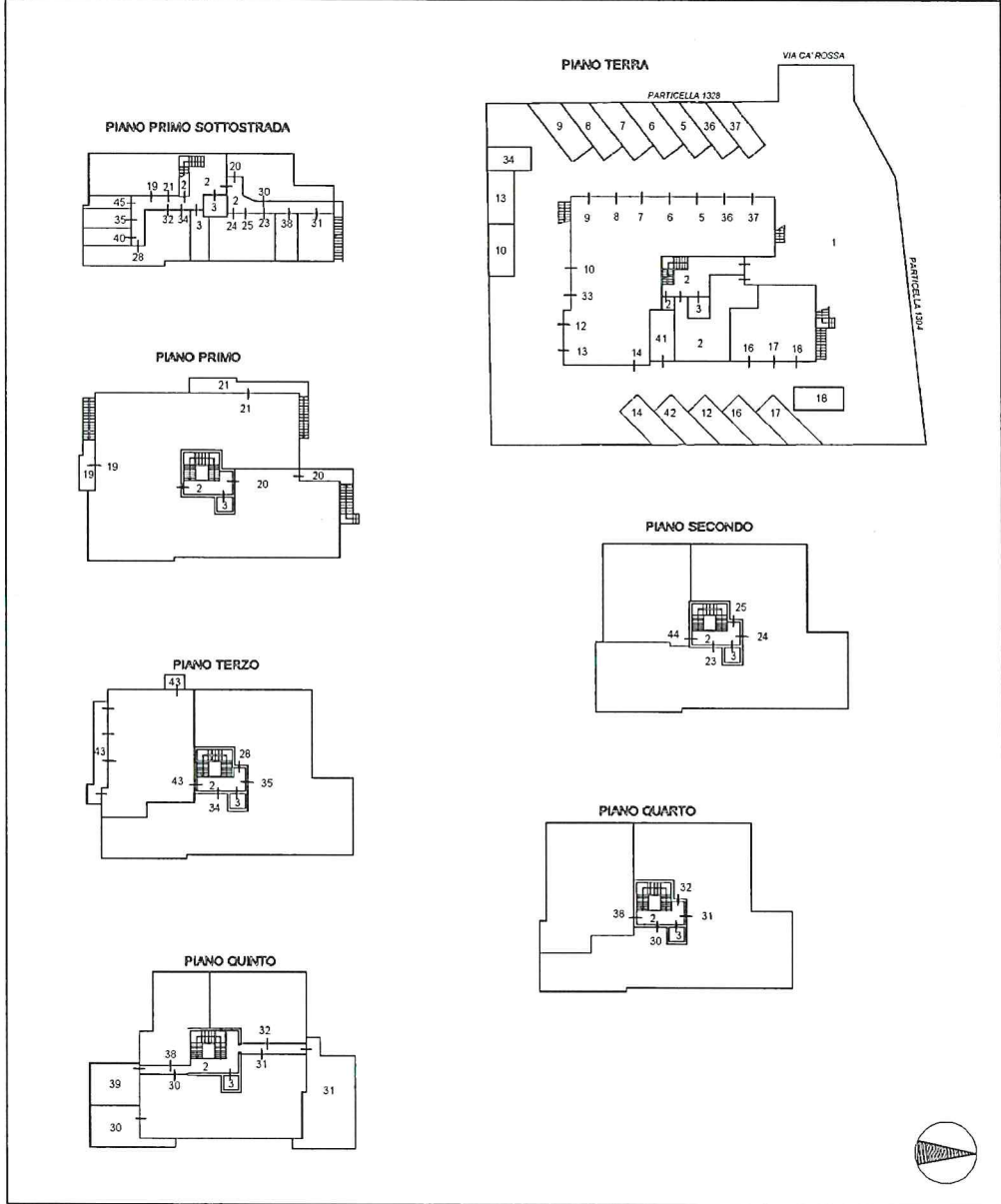

## ACCERTAMENTO DELLA PROPRIETÀ IMMOBILIARE URBANA ELENCO DEI SUBALTERNI ASSEGNATI

Comune FORLÌ	Sezione	Foglio 219	Particella 11	Tipo mappale	del:
-----------------	---------	---------------	------------------	--------------	------

Sub	UBICAZIONE via/piazza	n.civ	Piani	Scala	Int	DESCRIZIONE
1	VIA CA' ROSSA	54	T			BCNC (CORTE) A TUTTI I SUB.
2	VIA CA' ROSSA	54	S1-5			BCNC (DISIMPEGNI DAL P.S1 AL P.5 E VANO COMUNE) A TUTTI I SUB.
3	VIA CA' ROSSA	S1-	T-1 - 2-3 - 4			BCNC (VANO ASCENSORE DAL P.S1 AL P.5) AI SUB. 23-24-25-28-30-32-34-35-38-39-43-44-45
4						SOPPRESSO
5	VIA CA' ROSSA	54	T			AUTORIMESSA
6	VIA CA' ROSSA	54	T			AUTORIMESSA
7	VIA CA' ROSSA	54	T			AUTORIMESSA
8	VIA CA' ROSSA	54	T			AUTORIMESSA
9	VIA CA' ROSSA	54	T			AUTORIMESSA
10	VIA CA' ROSSA	54	T			AUTORIMESSA
11						SOPPRESSO
12	VIA CA' ROSSA	54	T			AUTORIMESSA
13	VIA CA' ROSSA	54	T			AUTORIMESSA
14	VIA CA' ROSSA	54	T			AUTORIMESSA
15						SOPPRESSO
16	VIA CA' ROSSA	54	T			AUTORIMESSA
17	VIA CA' ROSSA	54	T			AUTORIMESSA
18	VIA CA' ROSSA	54	T			AUTORIMESSA
19	VIA CA' ROSSA	54	S1-1			ABITAZIONE
20	VIA CA' ROSSA	54	S1-1			ABITAZIONE
21	VIA CA' ROSSA	54	S1-1			ABITAZIONE
22						SOPPRESSO
23	VIA CA' ROSSA	54	S1-2			ABITAZIONE
24	VIA CA' ROSSA	54	S1-2			ABITAZIONE
25	VIA CA' ROSSA	54	S1-2			ABITAZIONE
26						SOPPRESSO
27						SOPPRESSO
28	VIA CA' ROSSA	54	S1-3			ABITAZIONE
29						SOPPRESSO
30	VIA CA' ROSSA	54	S1-4 - 5			ABITAZIONE
31	VIA CA' ROSSA	54	S1-4 - 5			ABITAZIONE
32	VIA CA' ROSSA	54	S1-4 - 5			ABITAZIONE
33	VIA CA' ROSSA	54	T			AUTORIMESSA

34	VIA CA' ROSSA	54	S1-T - 3			ABITAZIONE
35	VIA CA' ROSSA	54	S1-3			ABITAZIONE
36	VIA CA' ROSSA	54	T			AUTORIMESSA
37	VIA CA' ROSSA	54	T			AUTORIMESSA
38	VIA CA' ROSSA	54	S1-4 - 5			ABITAZIONE
39	VIA CA' ROSSA	54	5			LASTRICO SOLARE MQ. 20
40	via ca' rossa	54	S1			MAGAZZINO
41	VIA CA' ROSSA	54	T			GARAGE
42	VIA CA' ROSSA	54	T			AREA URBANA
43	via ca' rossa	54	3			ABITAZIONE DI TIPO ECONOMICO
44	via ca' rossa	54	2			ABITAZIONE
45	via ca' rossa	SNC	S1			LOCALE DI DEPOSITO

---

Visura telematica

MODULARIO  
F. fog. mod. 482



MINISTERO DELLE FINANZE  
DIREZIONE GENERALE DEL CATASTO E DEI SISTEMI  
**CATASTO EDILIZIO URBANO** (RDL 13-4-1939, n. 652)

MOD. 8/81 (CEU)

L. 250

103

Planimetria di u.i.u. in Comune di FORLÌ via CA' ROSSA civ. ....

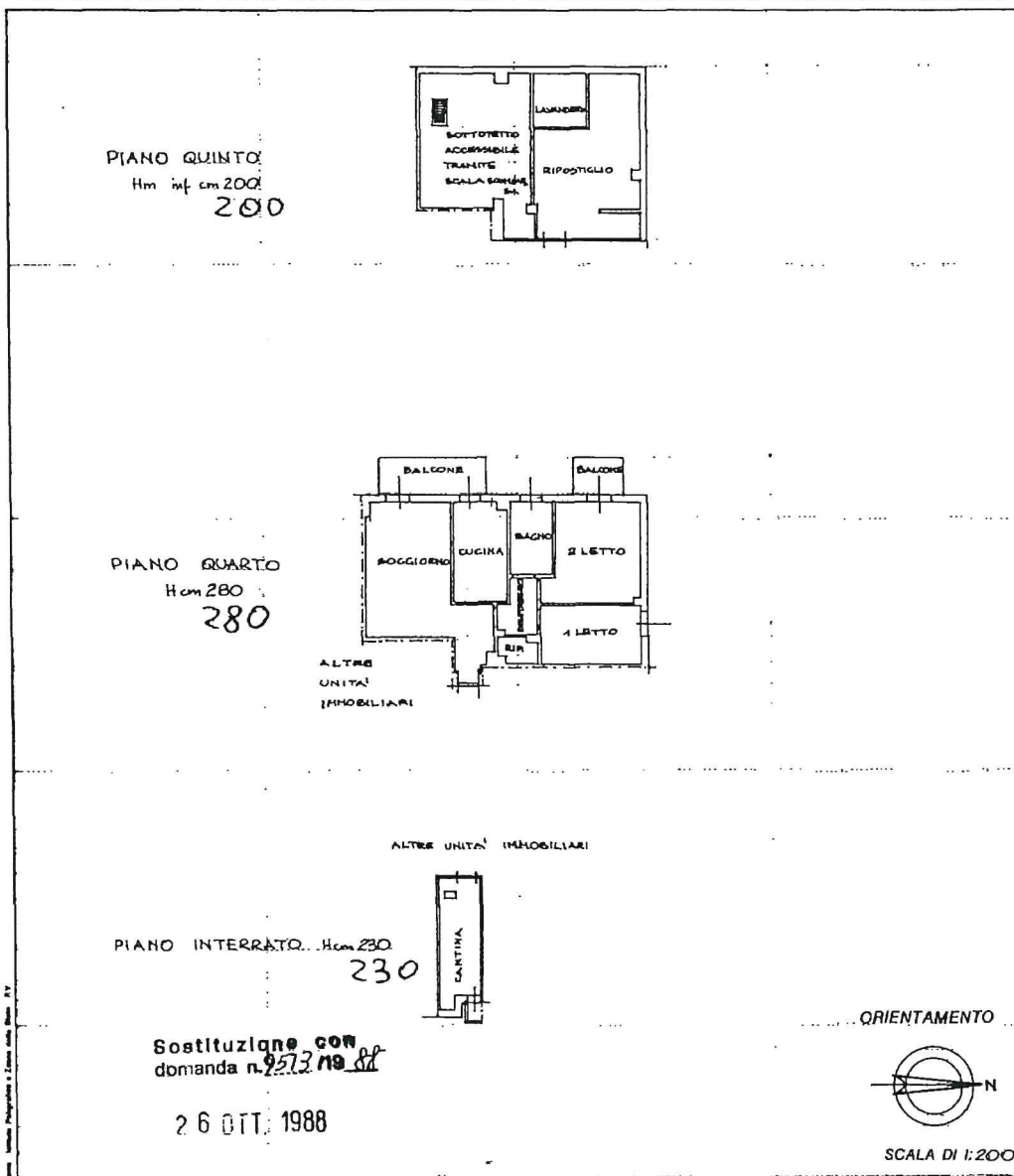

Dichiarazione di N.C.   
Denuncia di variazione

Identificativi catastali  
F. RA2  
n. 11 sub. 22

Compilata dal Geometra  
Olivucci, Claudia  
Iscritto all'albo dei Geometri  
della provincia di FORLÌ  
data 25/10/88 Firma Claudia Olivucci



RISERVATO ALL'UFFICIO

86

# NUOVO CATASTO EDILIZIO URBANO

(R. DECRETO-LEGGE 13 APRILE 1979, N. 652)

Planimetria dell'immobile situato nel Comune di FORLÌ Via CA' ROSSA

Ditta OLIVUCCI ENEA-DATE a CIVITELLA DI ROMAGNA (FO) il 11-02-1982 - residente a FORLÌ Via P. Turchetti, 21 - L.V. NEF. 82241 CTTK

Allegata alla dichiarazione presentata all'Ufficio Tecnico Erariale di FORLÌ

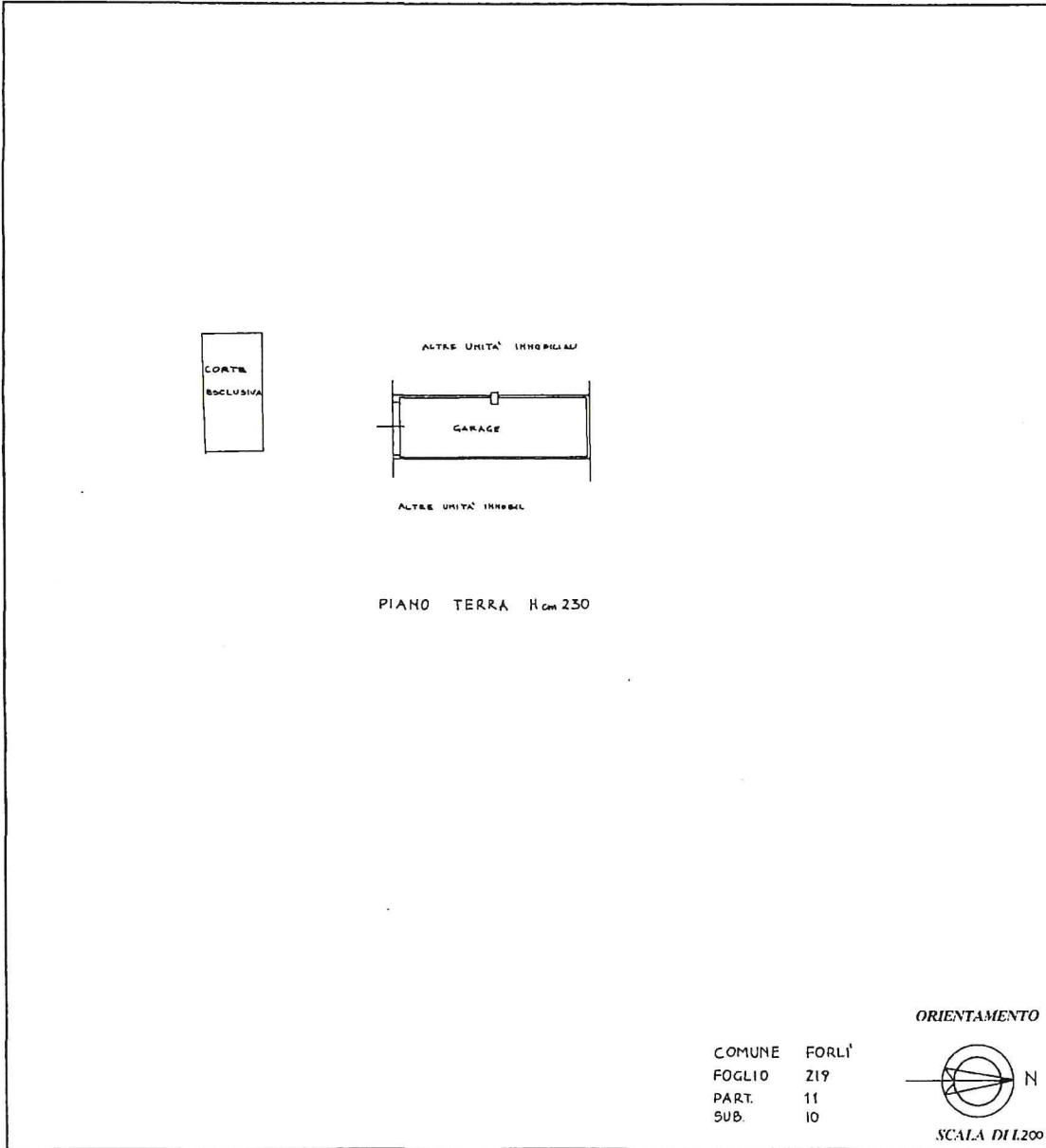

SPAZIO RISERVATO PER LE ANNOTAZIONI D'UFFICIO

DATA			
F. NCT	F. NCEU	MAPP.	SUB.
219	219	11	10

SOSTITUI PER			
Sched			
F. NCT	F. NCEU	MAPP.	SUB.

Compilata dal Geometra  
(Titolo, Nome e cognome del tecnico)  
Claudio Olivecci  
 Iscritto all'Albo dei Geometri n. 1191  
 della Provincia di FORLÌ  
 DATA 05-04-1988  
 Firma: Claudio Olivecci

Stampa a cura del COLLEGIO DEI GEOMETRI di Bologna

Inqu 01

Catasto dei Fabbricati - Situazione al 25/10/2023 - Comune di FORLÌ(D704) - < Foglio 219 - Particella 11 - Subalterno 10 >  
 VIA CA' ROSSA n. 54 Piano T

Ultima planimetria in atti



