Tribunale di Forlì
PROCEDURA DI ESECUZIONE IMMOBILIARE

promossa da: **OMISSIS**

contro: **OMISSIS**

N° Gen. Rep. 7/2023

Giudice Delle Esecuzioni: **Dott.re Danilo Maffa**

ALLEGATO 1:

LOTTO UNICO - EDIFICIO E SERVIZI

ESTRATTI DI MAPPA
PLANIMETRIE CATASTALI
RILIEVO DIFFORMITA

Esperto alla stima:
Codice fiscale:
Studio in:
Telefono:
Email:
Pec:

Ing. Andrea Brasina
BRSNDR70P16D705F
Via Guido Bonali 12 - 47122 Forlì
0543.370854
ing.andreabrasina@gmail.com
andrea.brasina@ingpec.eu

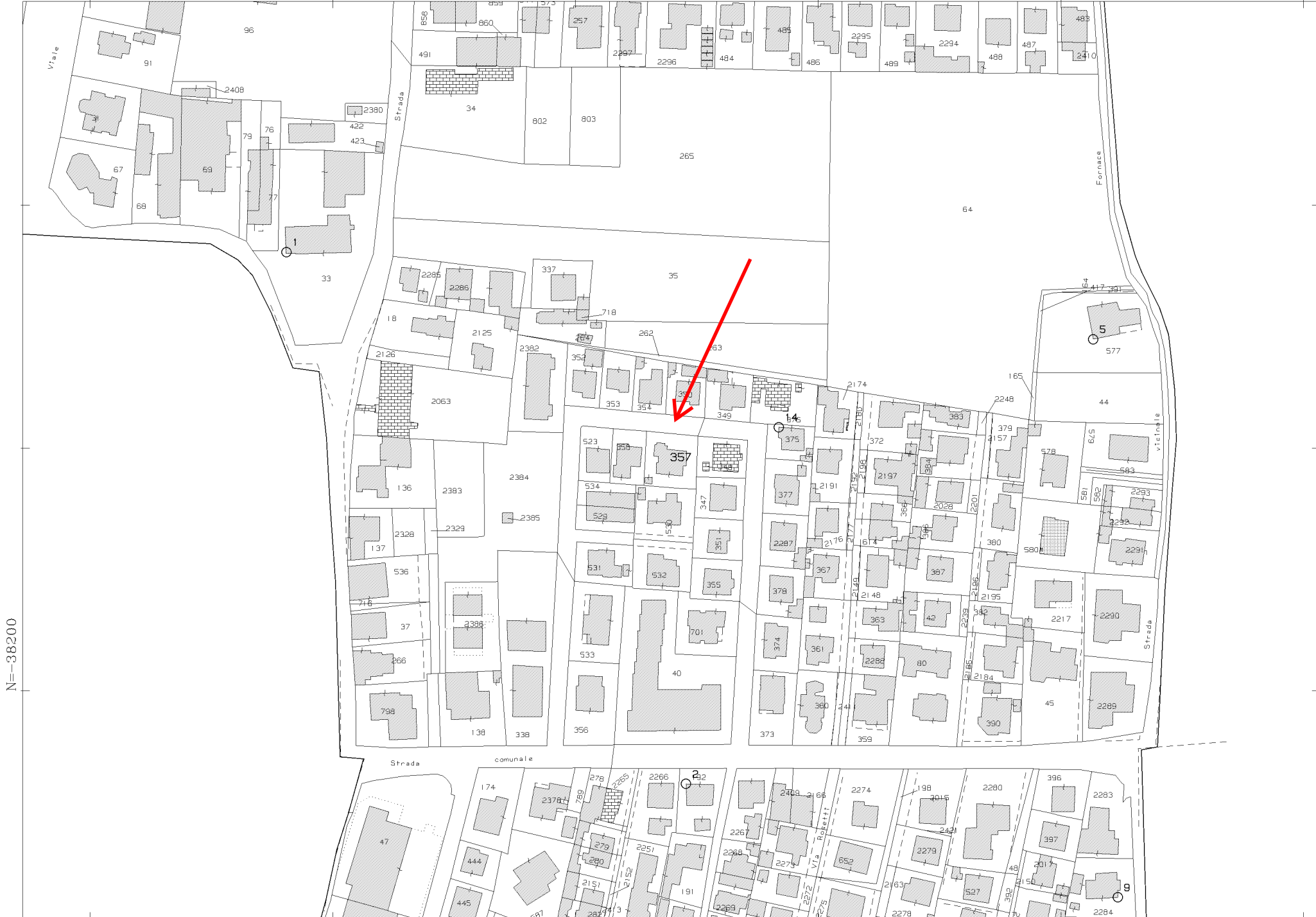

N=-38200

E=29900

1 Particella: 357

Comune: (FO) FORLIMPOPOLI
Foglio: 13
Scala originale: 1:2000
Dimensione cornice: 534.000 x 378.000 metProtocollo pratica T277130/2023
6-Mar-2023 14:30:27

**Agenzia delle Entrate
CATASTO FABBRICATI
Ufficio Provinciale di
Forlì**

Dichiarazione protocollo n. FO0008294 del 07/02/2018

Planimetria di u.i.u. in Comune di Forlimpopoli

Via Olindo Vernocchi

civ. 26

Identificativi Catastali:

Sezione:

Foglio: 13

Particella: 357

Subalterno: 3

Compilata da:

Zaccarini Umberto

Iscritto all'albo:

Architetti

Prov. Forlì

N. 890

Scheda n. 1

Scala 1:200

**PIANO TERRA
H= 3.10**

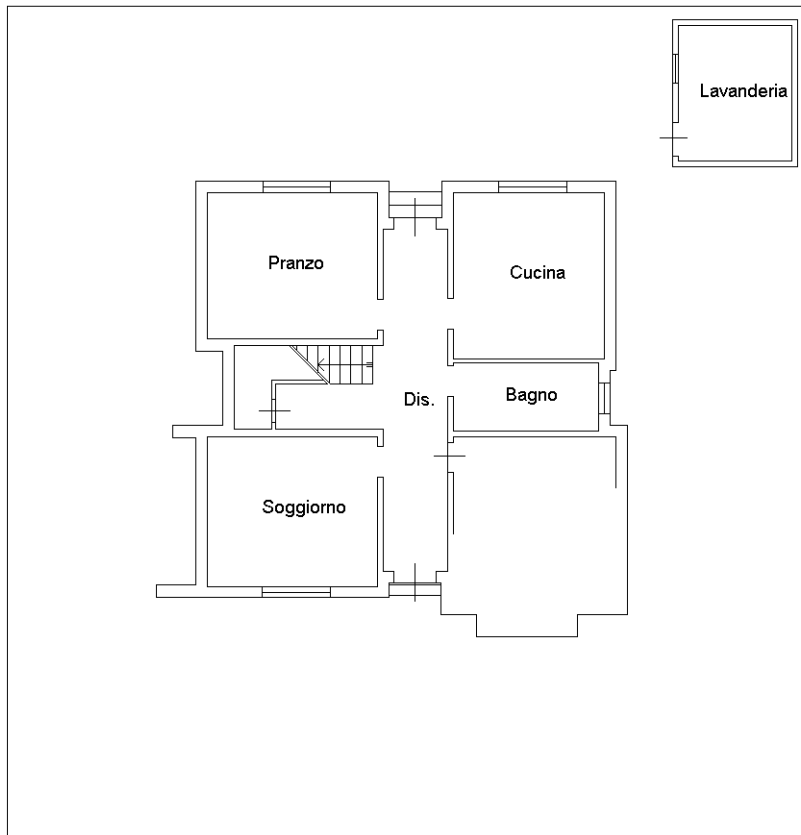

Via Vernocchi

Pia 358

**PIANO PRIMO
H= 3.10**

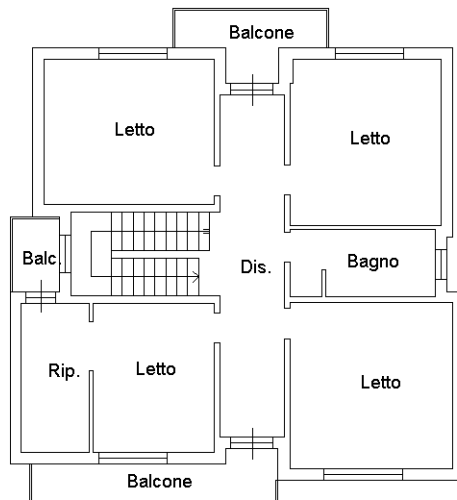

Ultima planimetria in atti

MODULARIO
a r.f. n. 497



MINISTERO DELLE FINANZE
DIPARTIMENTO DEL TERRITORIO
CATASTO EDILIZIO URBANO (RDL 13-4-1939, n. 652)

MOD. BN (CEU)

LIRE
200

Planimetria di u.i.u. in Comune di FORLIMPOPOLI via VERNOCCI civ. 26

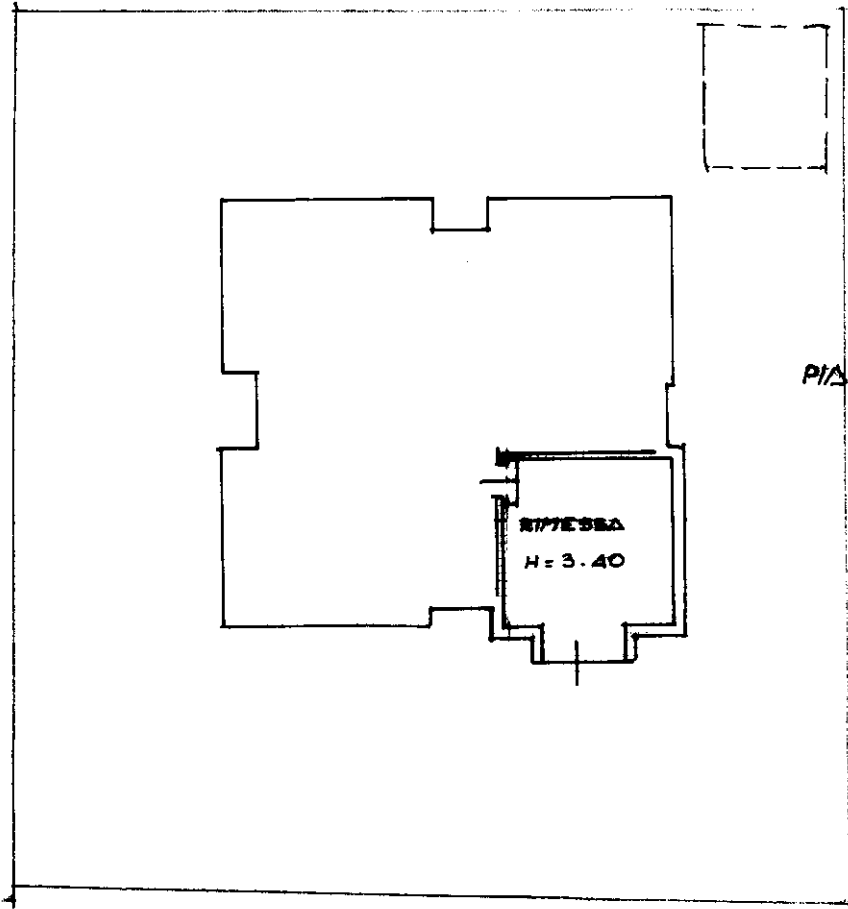

PIANTA PIANO TERRA

ORIENTAMENTO

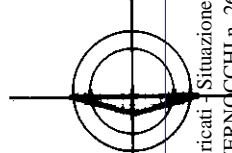

SCALA DI 1:1000

Roma - Istituto Poligrafico e Zecca dello Stato - P.V.

man 01
Catasto degli abbricati - Situazione
VIA OLIVINO VERNOCCHI n. 26 Piano T

Dichiarazione di N.C.

Denuncia di variazione
Ultima planimetria in atti

Compilata dal Geom. GAROIA FRANCESCO
(Titolo, cognome e nome)

Iscritto all'albo dei Geom. Coleto
della provincia di FORLÌ

data 19-11-2005 Firma [Signature]

RISERVATO ALL'UFFICIO

Data presentazione: 28/11/2001 - Data: 01/03/2024 - n. T60349 - Richiedente: BRSNDR70P16D705F
Totale schede: 1 Firmato di acquisizione: A4(2) 357 sub. 5

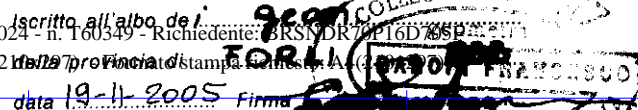

PIANO TERRA
H = 3.10

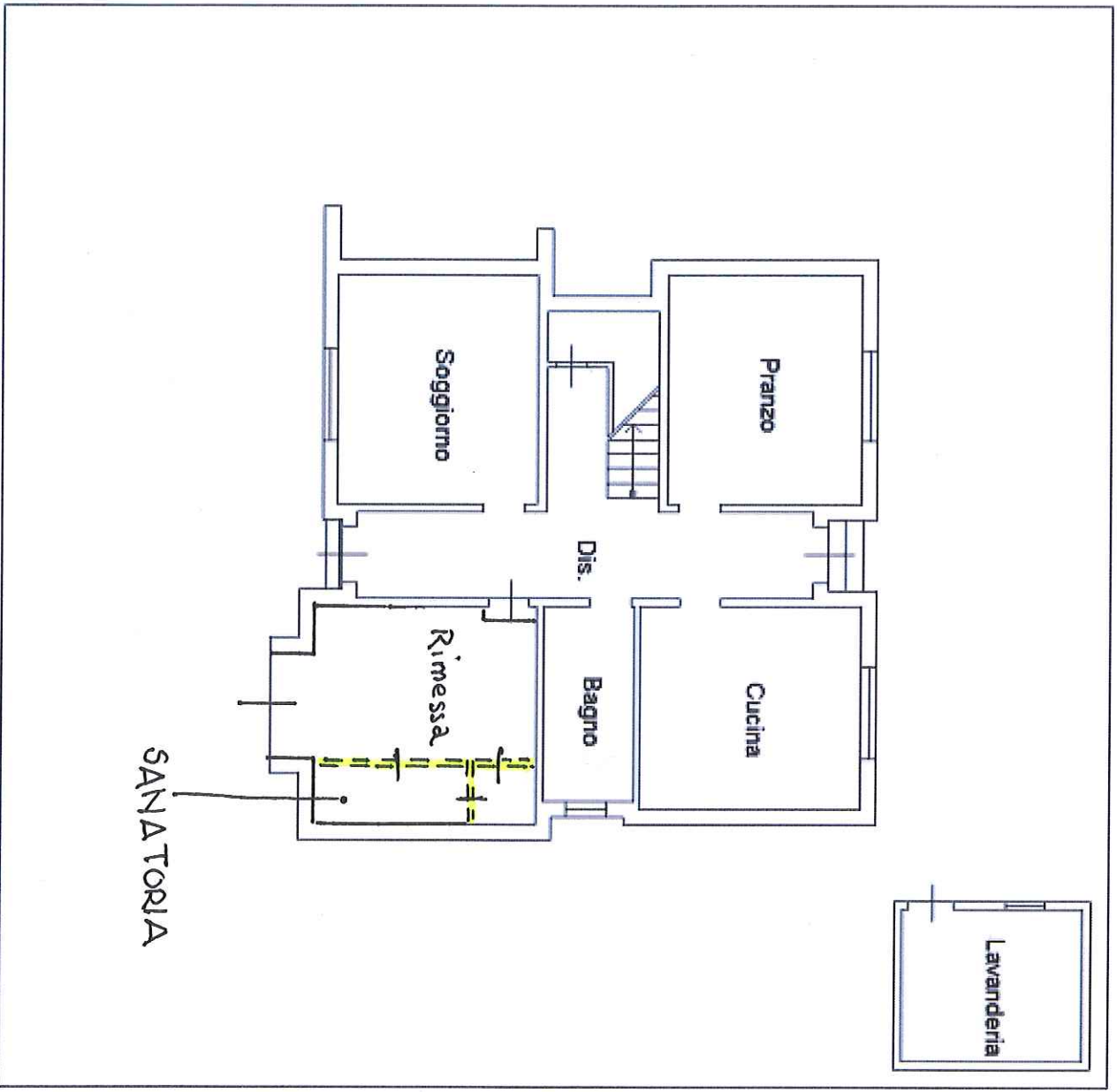

Pla 358

Via Vermocchi