



N=-45600

E=10700

2 Particelle: 427,1008

Comune: (FO) DOVADOLA
Foglio: 16
Scala originale: 1:1000
Dimensione cornice: 388.000 x 276.000 metri
Protocollo pratica T48080/2024
6-Gen-2024 18:26:16

MODULARIO
7 Cat. 5 T. 212



MINISTERO DELLE FINANZE
DIREZIONE GENERALE DEL CATASTO E DEI SERVIZI TECNICI ERARIALI

MOD. B (Nuovo Catasto Edilizio Urbano)

Lire
15

185 NUOVO CATASTO EDILIZIO URBANO

(R. DECRETO-LEGGE 13 APRILE 1949, N. 459)

Planimetria dell'immobile situato nel Comune di Dovadola Via 25 Aprile
Ditta BARTOLETTI MATTEO nato a Dovadola il 17/4/1931
Allegata alla dichiarazione presentata all'Ufficio Tecnico Erariale di FORLÌ

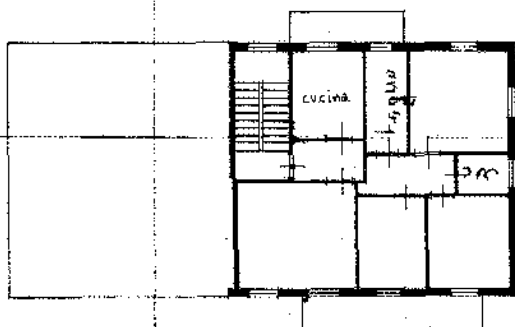

Piano Primo
h = 3.00
300

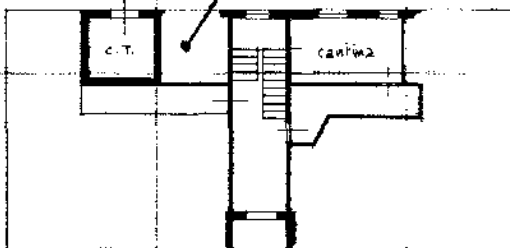

Piano Terra
h = 2.30
230

ORIENTAMENTO



SCALA DI 1:200

SPAZIO RISERVATO PER LE ANNOTAZIONI D'UFFICIO

DATA
PROT. N°

27 AGO. 1975

116

MODULO
EDILIZIO

Foglio: 16
Numero: 416
Sub: 3

Compilata dal Geom. Giuseppe
Tassinari
(Titolo, nome e cognome del tecnico)

Iscritto all'Albo dei Geometri

della Provincia di FORLÌ

DATA 25-8-1975

Firma:

L.P.S. OFF. CINA. CIV. ROMA

4288
MODULARIO
F C M S T 213



MINISTERO DELLE FINANZE
DIREZIONE GENERALE DEL CATASTO E DEI SERVIZI TECNICI ERARIALI

Mod. B (Nuovo Catasto Edilizio Urbano)

Lire
15

188 NUOVO CATASTO EDILIZIO URBANO

(R. DECRETO-LIQUOR 25 APRILE 1960, N. 682)

Planimetria dell'immobile situato nel Comune di Dovadola via 25 Aprile
Ditta BARTOLETTI MATTEO nato a Dovadola il 17/4/1934
Allegata alla dichiarazione presentata all'Ufficio Tecnico Erariale di FORLÌ

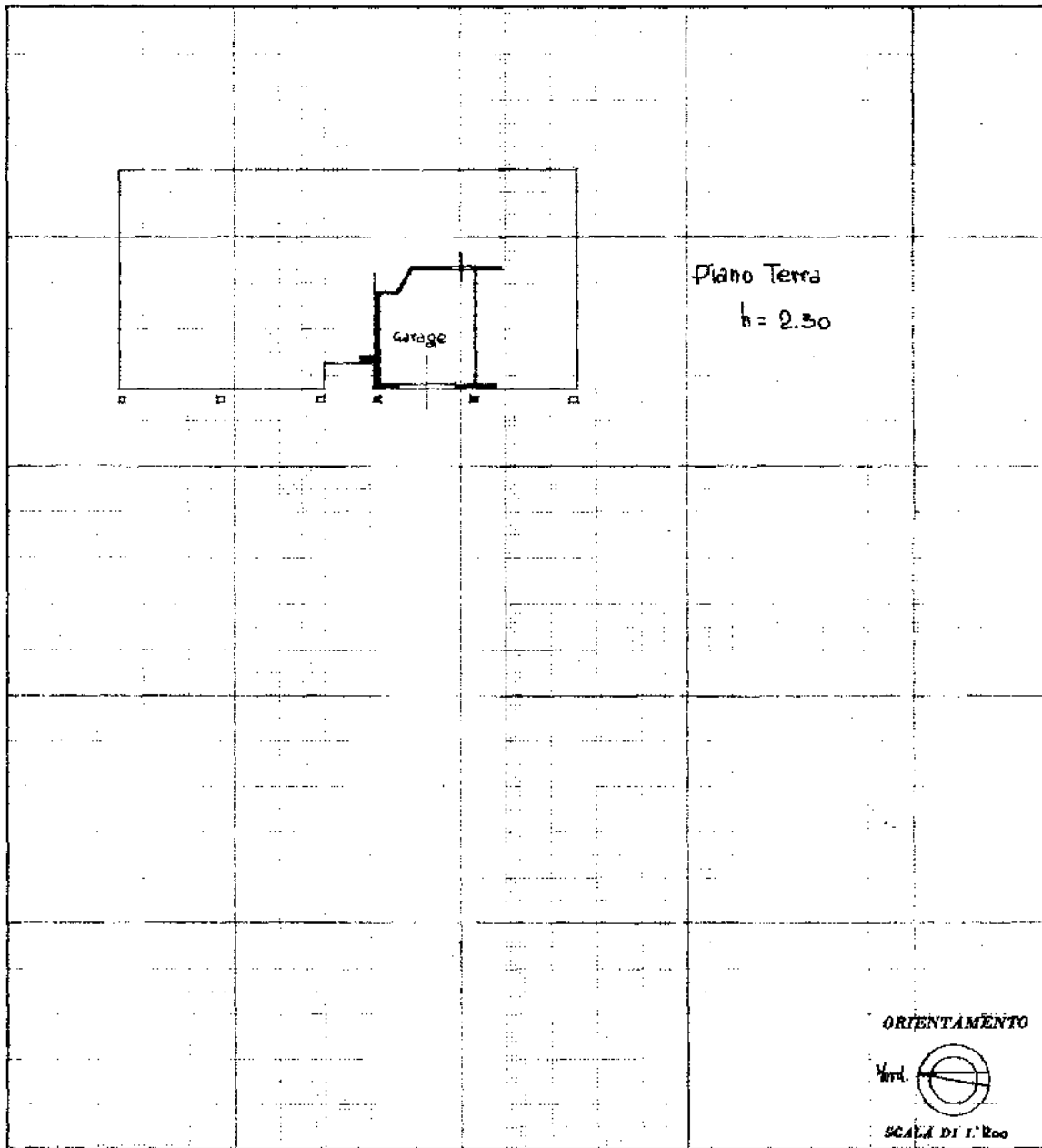

SPAZIO RISERVATO PER LE ANNOTAZIONI D'UFFICIO

DATA **27 AGO. 1975**

PROT. N°

112

Foglio	16
Numero	416
Sub.	1

Compilata dal Geom. Giuseppe

Tassinari

Iscritto all'Albo dei Geometri

della Provincia di FORLÌ

DATA 25/8/75

Firma:



Catasto dei Fabbricati - Situazione al 30/12/2023 - Comune di DOVADOLA(D557) - < Foglio 16 - Particella 416 - Subalterno 7 >
VIA XXV APRILE n. 8 Piano T

Ultima planimetria in atti