

TRIBUNALE DI FORLÌ
UFFICIO ESECUZIONI IMMOBILIARI
GIUDICE delle ESECUZIONI: Dott. FABIO SANTORO

ESECUZIONE IMMOBILIARE RG N° 88/2023

FOTOGRAFIE (AGGIORNATE MARZO 2024)



1

-Inquadramento della zona dall'alto-

-Geom. Galassi Giampiero-
Via Giordano Bruno n° 160-Cesena (FC)
Tel 0547-1932300
Mail: geom.galassi@virgilio.it
Pec.giampiero.galassi@geopec.it

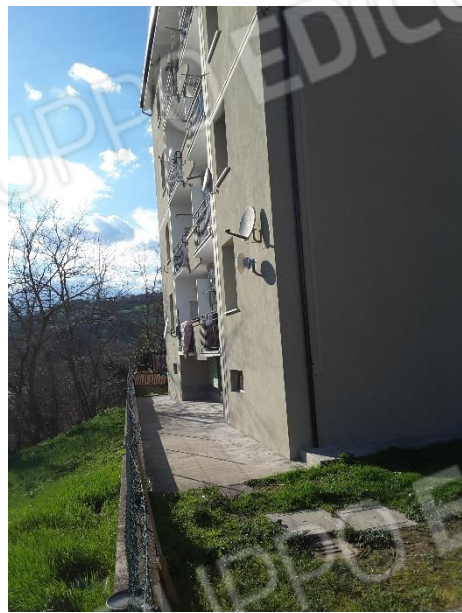

**Vista esterna del fabbricato che ospita la porzione immobiliare
oggetto di pignoramento**



Vista area cortilizia del fabbricato che ospita la porzione immobiliare oggetto di pignoramento



Vista locale cantina al piano cantinato



Vista scala comune condominiale per accedere all'appartamento (oggetto di pignoramento) posto al piano terzo del fabbricato condominiale

4



Vista interna alloggio oggetto di pignoramento

-Geom. Galassi Giampiero-
Via Giordano Bruno n° 160-Cesena (FC)
Tel 0547-1932300
Mail: geom.galassi@virgilio.it
Pec.giampiero.galassi@geopec.it



Vista interna alloggio oggetto di pignoramento

5



Vista pareti e soffitto intonacate e tinteggiate al civile



Vista parete attrezzata cucina



Vista bagno



Vista terrazzi



Vista del portoncino d'ingresso

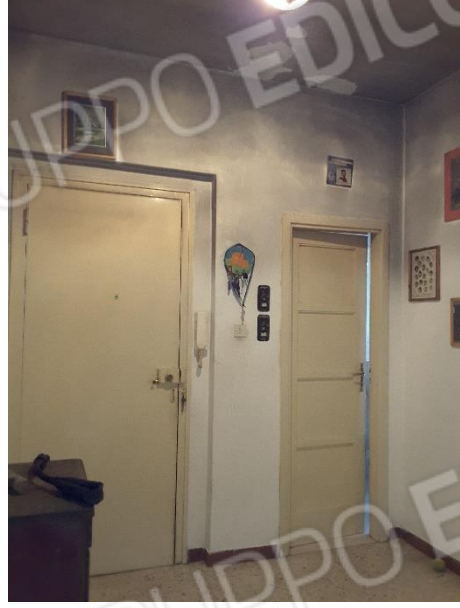

Vista porte interne



Vista infissi



Vista vecchia stufa a legna per il riscaldamento dell'alloggio



Vista impianto elettrico e citofono

STATO MANUTENTIVO DELL'ALLOGGIO

