

**TRIBUNALE DI FORLÌ**  
**UFFICIO ESECUZIONI IMMOBILIARI**  
**GIUDICE delle ESECUZIONI: Dott. FABIO SANTORO**

**ESECUZIONE IMMOBILIARE N° 142/2021**

---

**\*\*\*\* DOCUMENTAZIONE FOTOGRAFICA \*\*\*\***  
**LOTTO SECONDO**

---

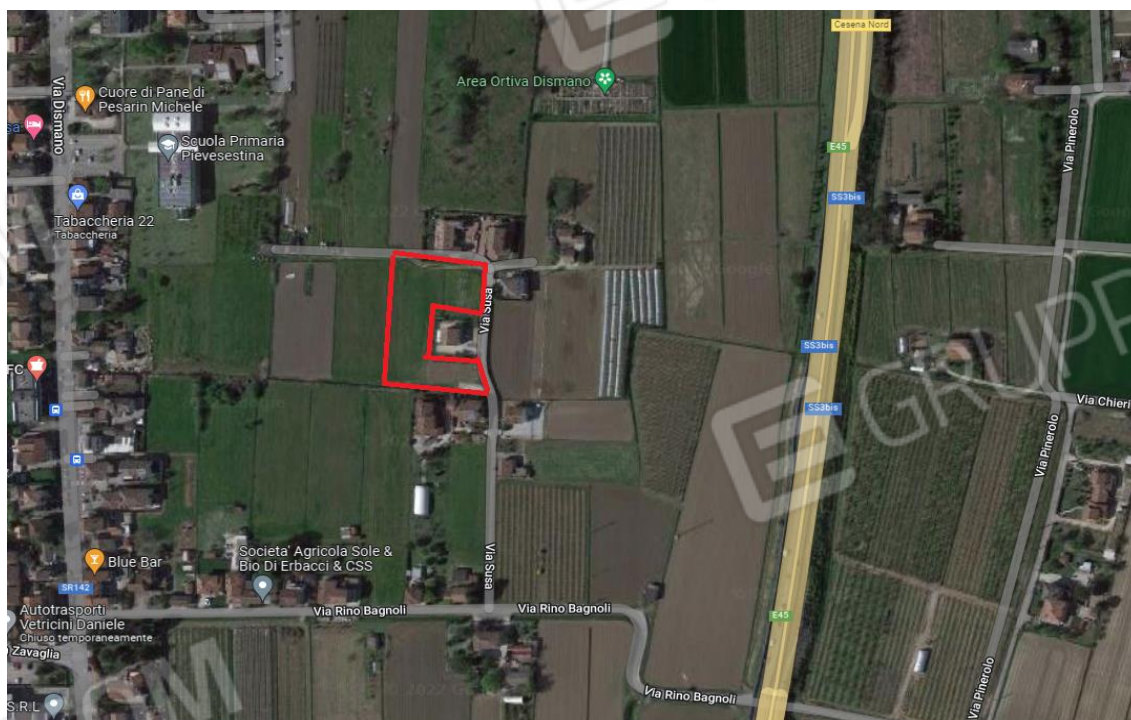

**-Inquadramento della zona dall'alto-**

---

**-Geom. Galassi Giampiero-**  
Via Giordano Bruno n° 160-Cesena (FC)  
Mail: [geom.galassi@virgilio.it](mailto:geom.galassi@virgilio.it)  
Pec: [giampiero.galassi@geopec.it](mailto:giampiero.galassi@geopec.it)

---



**Vista accesso al terreno da via Rino Bagnoli**



**Vista delimitazioni del terreno su via Rino Bagnoli**

---

**-Geom. Galassi Giampiero-**  
Via Giordano Bruno n° 160-Cesena (FC)  
Mail: [geom.galassi@virgilio.it](mailto:geom.galassi@virgilio.it)  
Pec: [giampiero.galassi@geopec.it](mailto:giampiero.galassi@geopec.it)

---





**Vista delimitazioni del terreno sul lato in confine  
con le proprietà particelle 75, 74, 301 e 793**



**Vista accesso carrabile in confine con la particella 75;  
e vista accesso pedonale in confine con la particella 74**

---

**-Geom. Galassi Giampiero-**  
Via Giordano Bruno n° 160-Cesena (FC)  
Mail: [geom.galassi@virgilio.it](mailto:geom.galassi@virgilio.it)  
Pec: [giampiero.galassi@geopec.it](mailto:giampiero.galassi@geopec.it)

---



**Vista delimitazioni del terreno sul lato in confine  
con la proprietà delle particelle 38, 957 e 958**



**In occasione del sopralluogo è stato accertato che in confine con la medesima  
proprietà (particella 957) è presente un vialetto sterrato che consente l'accesso a  
proprietà estranee alla procedura**

---

**-Geom. Galassi Giampiero-**  
Via Giordano Bruno n° 160-Cesena (FC)  
Mail: [geom.galassi@virgilio.it](mailto:geom.galassi@virgilio.it)  
Pec: [giampiero.galassi@geopec.it](mailto:giampiero.galassi@geopec.it)

---





**Vista di un palo in cemento per l'energia elettrica  
in corrispondenza della strada (via Susa) in confine al terreno**



**Vista delimitazioni sul lato interno a confine  
con la proprietà delle particelle 715 e 716**

---

**-Geom. Galassi Giampiero-**  
Via Giordano Bruno n° 160-Cesena (FC)  
Mail: [geom.galassi@virgilio.it](mailto:geom.galassi@virgilio.it)  
Pec: [giampiero.galassi@geopec.it](mailto:giampiero.galassi@geopec.it)

---



**In occasione del sopralluogo è stato accertato che sulla recinzione di confine (part. 715) è presente un cancello carrabile in profilati metallici**



**Vista terreno**

---

**-Geom. Galassi Giampiero-**  
Via Giordano Bruno n° 160-Cesena (FC)  
Mail: [geom.galassi@virgilio.it](mailto:geom.galassi@virgilio.it)  
Pec: [giampiero.galassi@geopec.it](mailto:giampiero.galassi@geopec.it)

---



**Vista terreno**