

ACCERTAMENTO DELLA PROPRIETÀ IMMOBILIARE URBANA ELENCO DEI SUBALTERNI ASSEGNATI

Comune	Sezione	Foglio	Particella	Tipo mappale	del:
MASSA LOMBARDA		32	1049	126367	26/10/2010

Sub	UBICAZIONE via/piazza	n.civ	Piani	Scala	Int	DESCRIZIONE
1	via xx settembre	15	T			BCNC (ACCESSO PEDONALE E CARRABILE) AI SUB 2 E 3
2	via xx settembre	15	S1-T			NEGOZIO
3	via xx settembre	15	T-1			NEGOZIO
4	viale della repubblica	32	1-2			LOCALE DI DEPOSITO E TERRAZZO
5	viale della repubblica	32	T			BCNC (INGRESSO PEDONALE/ CARRABILE E CORTE) AI SUB 7, 8, 9, 10 E 11
6	viale della repubblica	32	T-1 - 2			BCNC (VANO SCALA, DISIMP. E TERRAZZO) AI SUB 7, 8 E 9
7	viale della repubblica	32	T			ABITAZIONE
8	viale della repubblica	32	1			ABITAZIONE
9	viale della repubblica	32	2			ABITAZIONE
10	viale della repubblica	32	T			AUTORIMESSA
11	viale della repubblica	32	T			AUTORIMESSA

Visura telematica

Data: 24/11/2021 - n. 1721510 - Richiedente: Edicom - Titolo: Atto di - Formati di acquisizione: A3(27x42) - Formato stampo richiesto: A3(27x42) - Formato di scala con utilizzazione: Utile per stampa in A4

Agenzia del Territorio
CATASTO FABBRICATI
 Ufficio provinciale di Ravenna

ELABORATO PLANIMETRICO		Completato da: Frontali Domenico	Iscritto all'albo: Geometri	Prov. Ravenna	N. 1237
Comune di Massa Lombarda	Sezione:	Foglio: 32	Particella: 1049	Protocollo n. RA012618	del 03/11/2010
Rinombramento grafico dei subalterni.			Tipo Mappale n. 126567 dal 26/10/2010 Scala 1 : 200		

Data: 24/11/2021 - n. 1721510 - Richiedente: Edicom - Titolo: Atto di - Formati di acquisizione: A3(27x42) - Formato stampo richiesto: A3(27x42) - Formato di scala con utilizzazione: Utile per stampa in A4

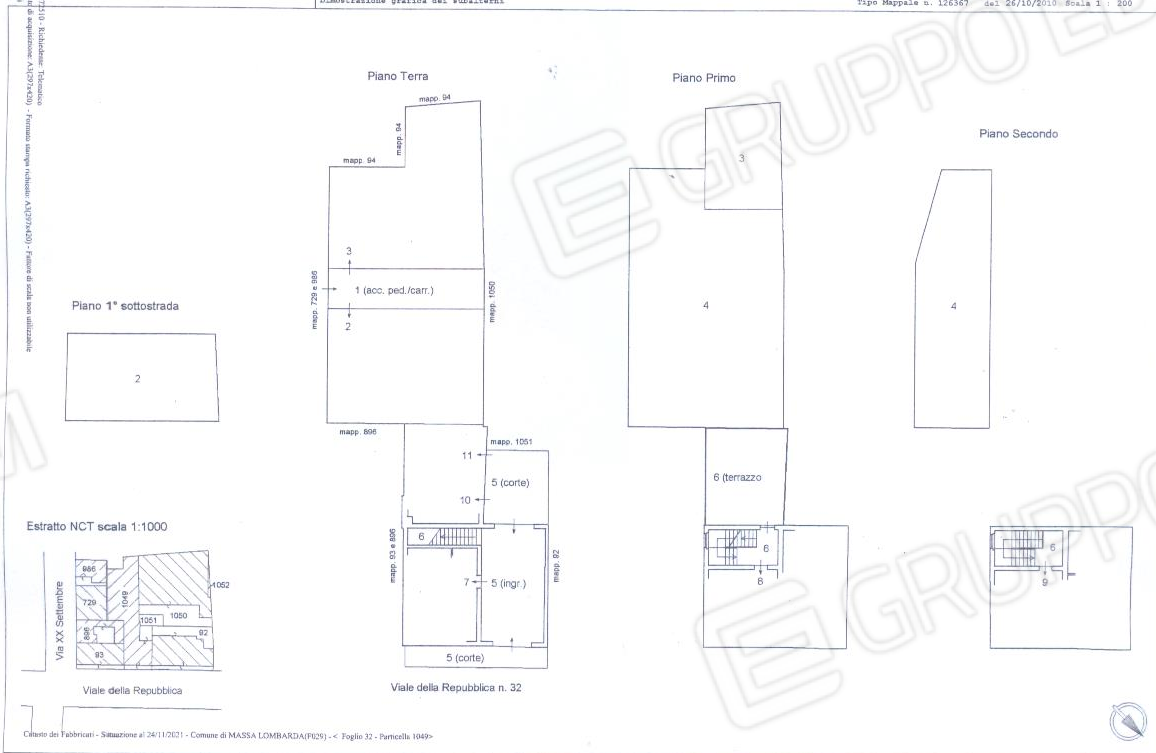

Documento: 2005/091 - Data: 24/11/2021 - n. 127088 - Subdivisione: PDR/SCD/1504038

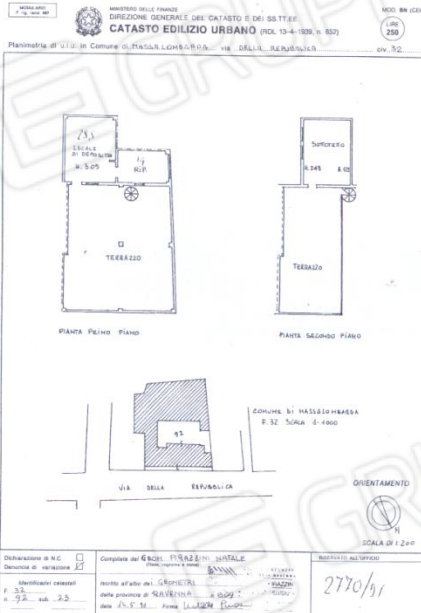

Documento: 2005/091 - Data: 24/11/2021 - n. 127088 - Subdivisione: PDR/SCD/1504038

Comune di Bassiglio (MB) - F. 32 - SOGA 4-4800 - Via della Repubblica - ov. 92