

TRIBUNALE CIVILE DI RAVENNA

ALL'ILLUSTRISSIMO SIG. GIUDICE DELLE ESECUZIONI IMMOBILIARI

PROCEDIMENTO DI ESECUZIONE IMMOBILIARE N. 165/2022 R.G.E.

RELAZIONE DI ACCERTAMENTO PERITALE

DOCUMENTAZIONE PLANIMETRICA

TECNICO INCARICATO:

ING. BRUNO PIEMONTESE

via Bovini, 41 - 48123 Ravenna

Tel. 0544/502618 - Fax 0544/467182

[Mail info@studiopiemontese.it](mailto:info@studiopiemontese.it)

Ravenna, 3 ottobre 2023





Via Rocca, 39
Conselice (RA)

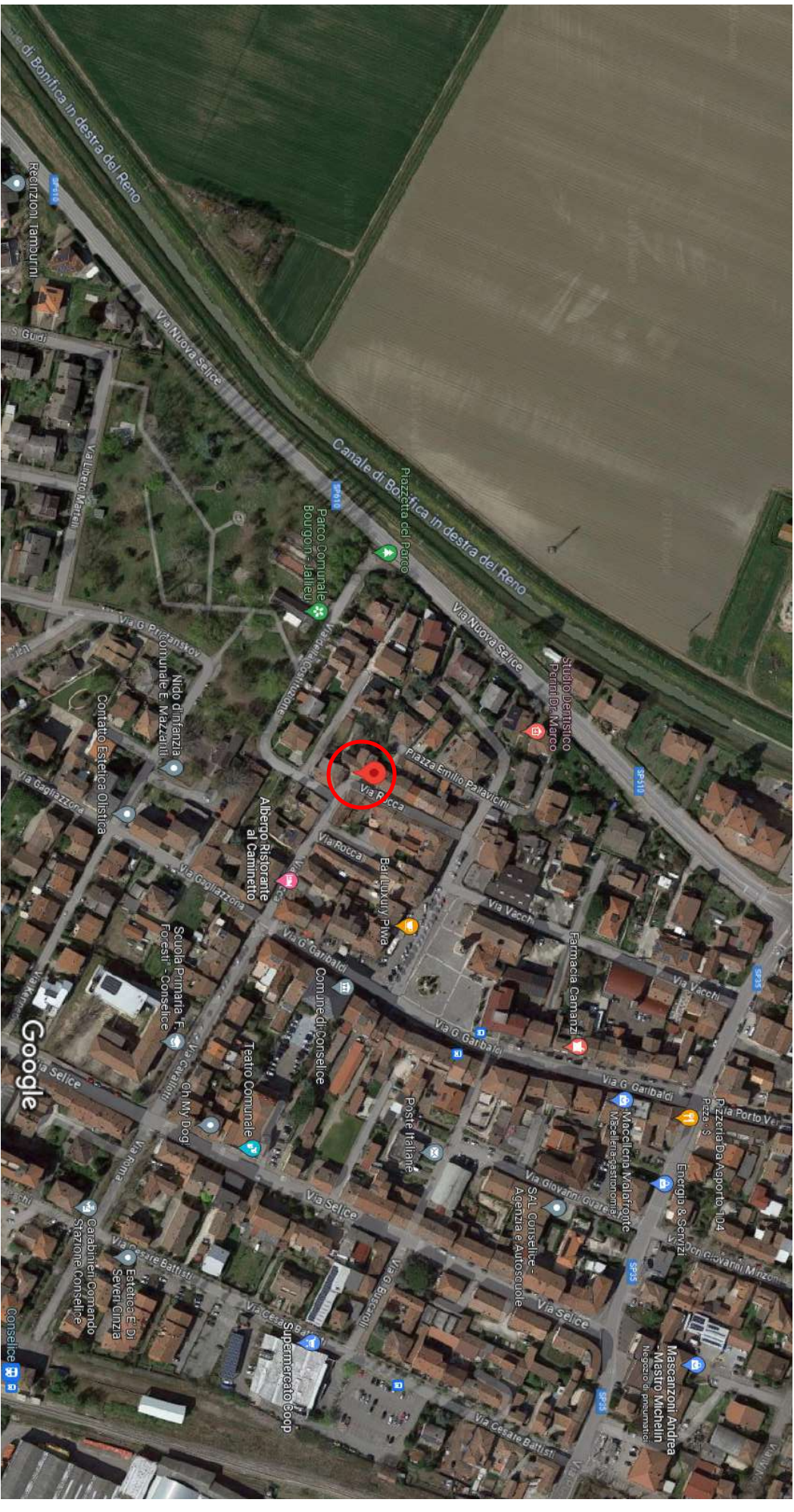

Immagini ©2023 Google, Immagini ©2023 Airbus, Maxar Technologies, Dati cartografici ©2023 50 m



ELABORATO PLANIMETRICO	
Compilato da: Negrini Tancredi	
Iscritto all'albo: Geometri	
Prov. Ravenna	N. 904

Agenzia delle Entrate
CATASTO FABBRICATI
Ufficio Provinciale di
Ravenna

Comune di Conselice		Protocollo n. RA0012680 del 07/03/2018	
Sezione:	Foglio: 48	Particella: 88	Tipo Mappale n. del
Dimostrazione grafica dei subalterni			Scala 1 : 200

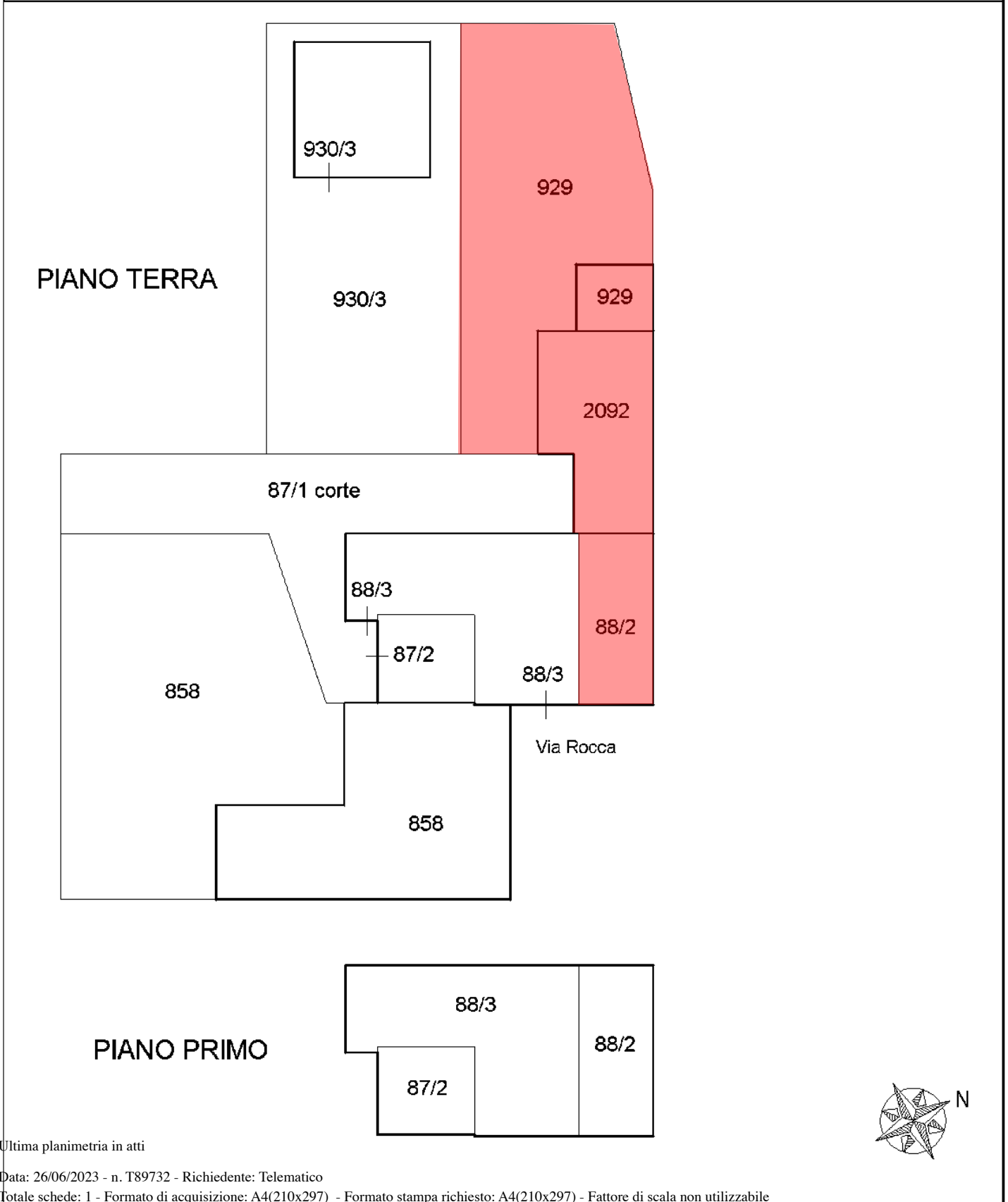

Ultima planimetria in atti



**Agenzia del Territorio
CATASTO FABBRICATI
Ufficio Provinciale di
Ravenna**

Dichiarazione protocollo n. RA0091799 del 29/06/2005

Planimetria di u.i.u. in Comune di Conselice

Via Rocca

civ. 22

Identificativi Catastali:

Sezione:

Foglio: 48

Particella: 88

Subalterno: 2

Compilata da:

Rebuffi Antonio Ettore

Iscritto all'albo:

Architetti

Prov. Ravenna

N. 85

Scheda n. 1

Scala 1: 200

ESTRATTO DI MAPPA SCALA 1:1000

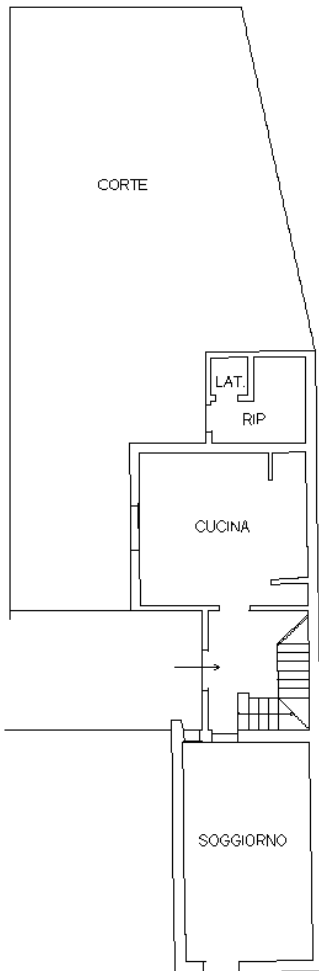
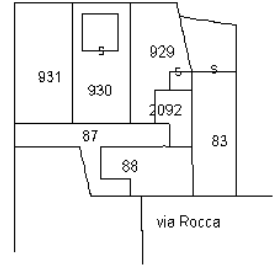

PIANO TERRA h.290

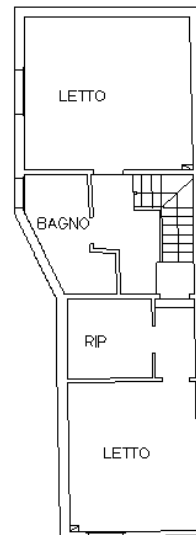

PIANO PRIMO h.345

Ultima planimetria in atti

