

MODULARIO  
F. rig. rend. 497



MINISTERO DELLE FINANZE  
DIPARTIMENTO DEL TERRITORIO  
**CATASTO EDILIZIO URBANO** (RDL 13-4-1939, n. 652)

LIRE  
500

Planimetria di u.i.u. in Comune di CERVIA via MANFREDI CIV. ....

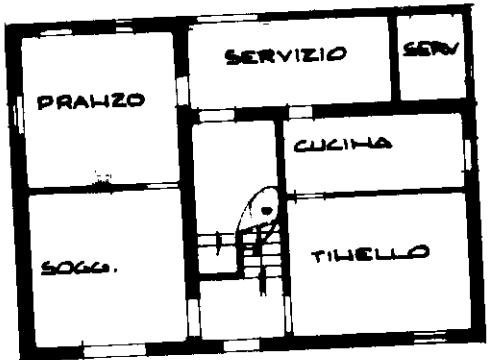

PIANO TERRA

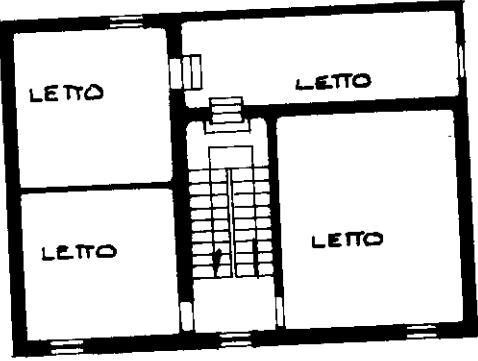
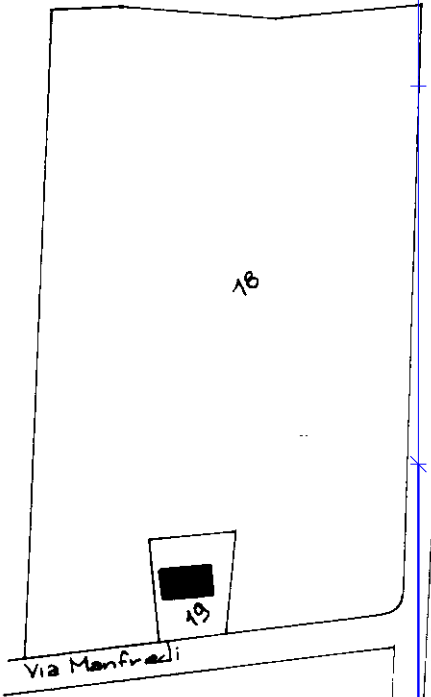

PIANO PRIMO

ORIENTAMENTO

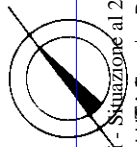

SCALA DI 1:1000

RISERVATO ALL'UFFICIO

Dichiarazione di N.C.   
Denuncia di variazione

Compilata dal GEOM. ROMEO CARLI  
(Titolo, cognome e nome)

Iscritto all'albo dei GEOM. ROMEO CARLI  
della provincia di RAVENNA n. 0041363035

data 30/08/95 Firma [Signature]

5431/95

Ultima planimetria in atti  
Data presentazione: 04/09/1995 - Data: 27/12/2022  
Totale schede: 1 - Formato di acquisizione: A4(210x297)  
n. 47 sub. 19

Catasto dei Fabbricati - Situazione al 27/12/2022 - Comune di CERVIA (C553) - < Foglio 47 - Particella 19 - Subalterno 1 >  
Firmato DISTRUTTORE REGIONALE FABBRICATI A. Emesso Da: [Stamp]

