

**Agenzia del Territorio
CATASTO FABBRICATI
Ufficio Provinciale di
Ravenna**

Dichiarazione protocollo n. _____ del _____	
Planimetria di u.i.u. in Comune di Faenza	
Via Lesi _____	civ. _____
Identificativi Catastali:	Compilata da: Kristancic Nevio
Sezione:	Iscritto all'albo: Geometri
Foglio: 152	Prov. Ravenna _____
Particella: 704	N. 1243
Subalterno: 32	

Scheda n. 1 Scala 1:200

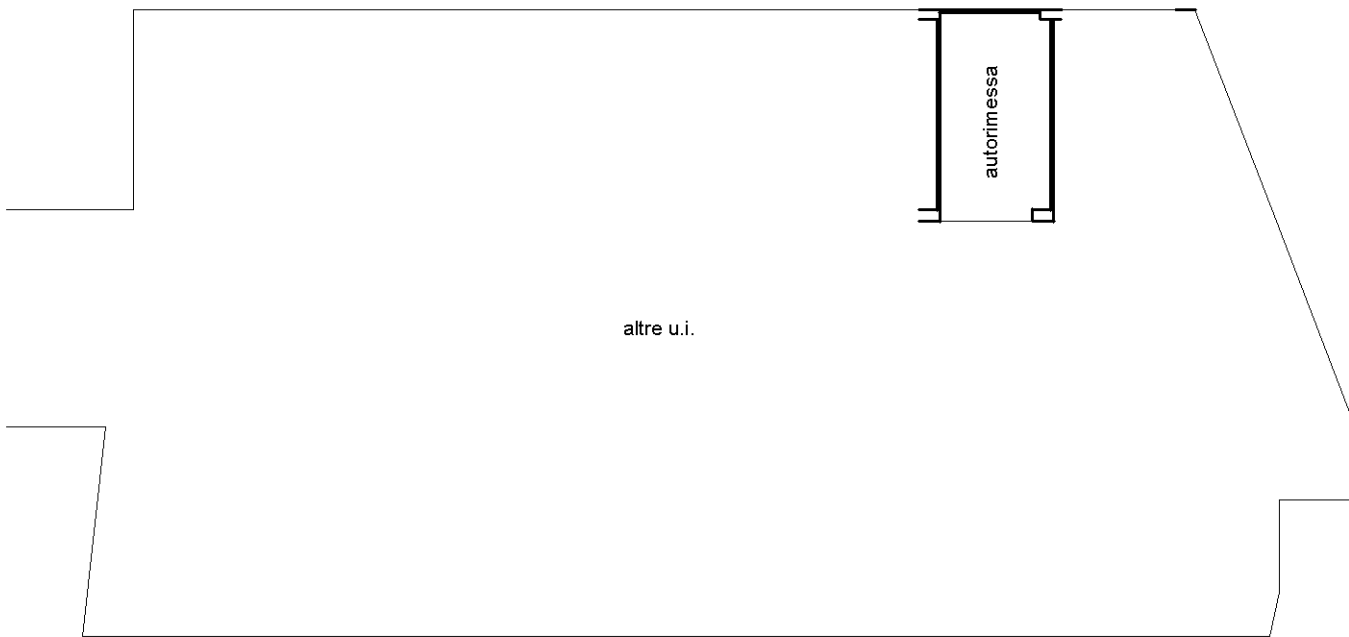

Piano primo sottostrada
h:2.70

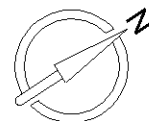

Catasto dei Fabbricati - Situazione al 28/11/2022 - Comune di FAENZA(D458) - < Foglio 152 - Particella 704 - Subalterno 32 >
VIA ALDO LESI n. 27 Piano S1

Ultima planimetria in atti