

**Agenzia delle Entrate
CATASTO FABBRICATI
Ufficio Provinciale di
Ravenna**

Dichiarazione protocollo n. RA0028221 del 18/03/2015

Planimetria di u.i.u. in Comune di Faenza

Via Aldo Lesi

civ.

Identificativi Catastali:

Sezione:

Foglio: 152

Particella: 704

Subalterno: 249

Compilata da:

Kristancic Nevio

Iscritto all'albo:

Geometri

Prov. Ravenna

N. 1243

Scheda n. 1

Scala 1:200

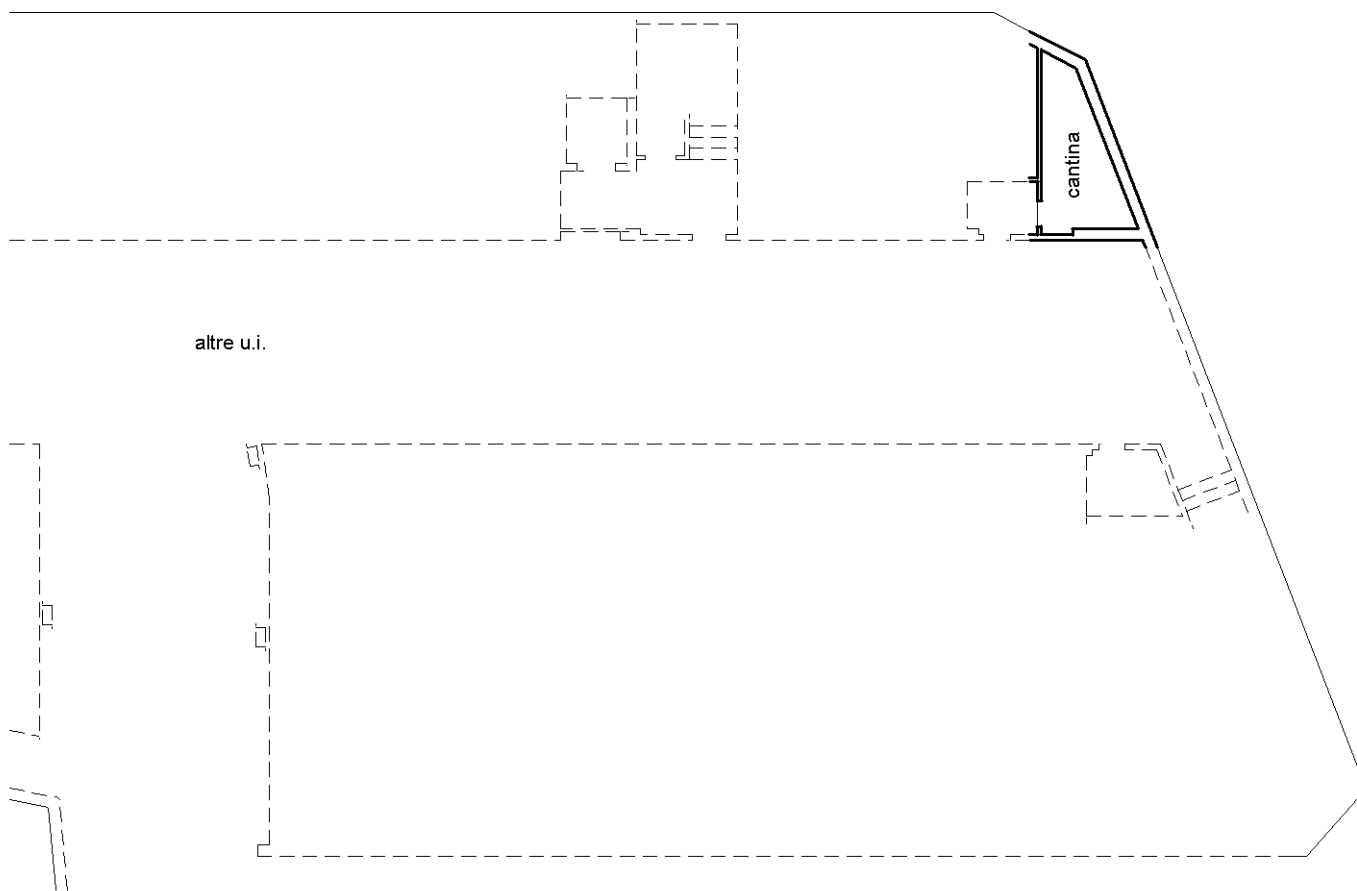

Fabbricato E-F-G
Piano Primo Sottostrada
h:2.70

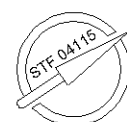
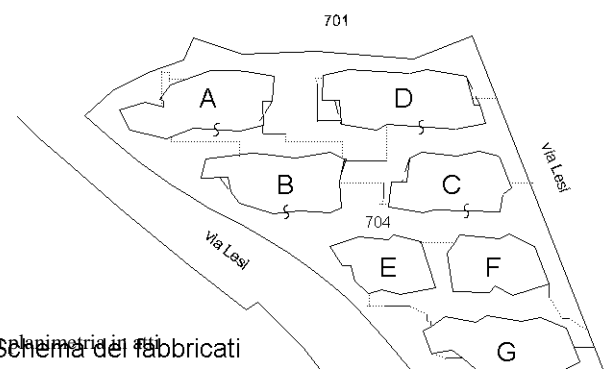

Catasto dei Fabbricati - Situazione al 28/11/2022 - Comune di FAENZA(D458) - < Foglio 152 - Particella 704 - Subalterno 249 >
VIA ALDO LESI Piano S1

Ultima planimetria in file

Schema dei fabbricati

scala 1:2000