

**Agenzia del Territorio
CATASTO FABBRICATI
Ufficio Provinciale di
Ravenna**

Dichiarazione protocollo n. _____ del _____	
Planimetria di u.i.u. in Comune di Faenza	
Via Lesi	civ. 13
Identificativi Catastali:	Compilata da: Kristancic Nevio
Sezione:	Iscritto all'albo: Geometri
Foglio: 152	Prov. Ravenna
Particella: 703	N. 1243
Subalterno: 46	

Scheda n. 1 Scala 1:200

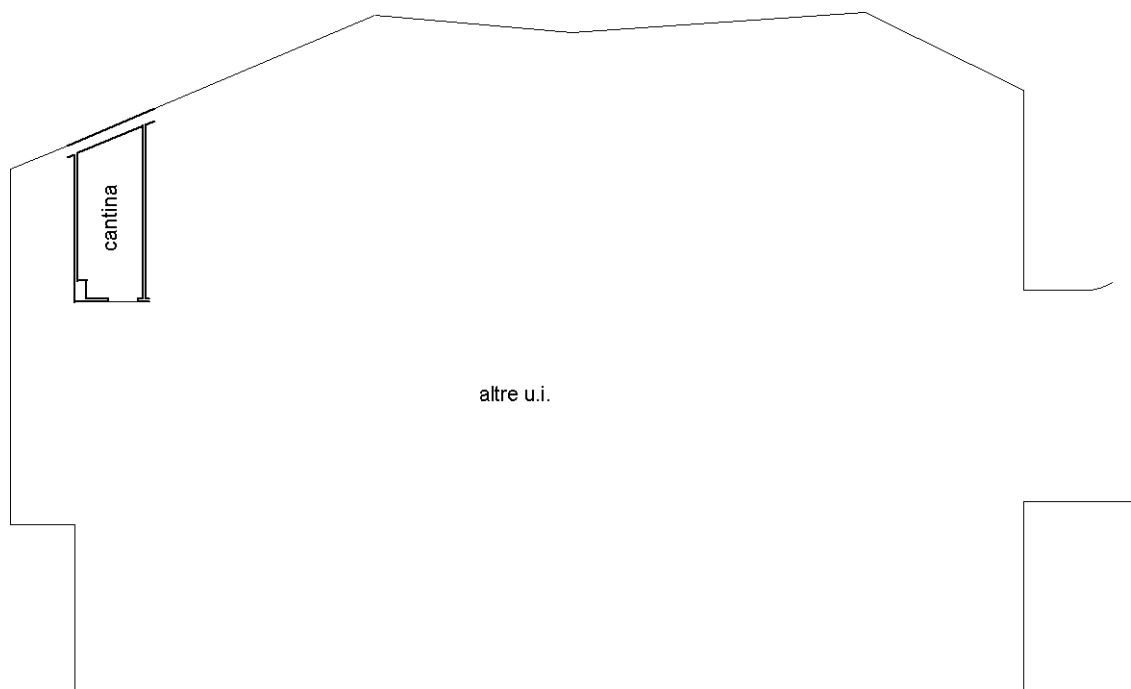

Fabbricato B
Piano primo sottostrada
h:2.70

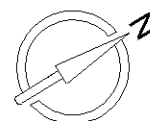

Ultima planimetria in atti

Catasto dei Fabbricati - Situazione al 28/11/2022 - Comune di FAENZA(D458) - < Foglio 152 - Particella 703 - Subalterno 46 >
VIA ALDO LESI n. 13 Edificio B Piano S1