

Catasto dei Fabbricati - Situazione al 26/01/2016 - Comune di RAVENNA (H199) - < Sez.Urb.: R.A. - Foglio: 76 - Particella: 175 - Elaborato planimetrico >

Agenzia del Territorio
CATASTO FABBRICATI
Ufficio provinciale di Ravenna

ELABORATO PLANIMETRICO	Completato da: Magri Baruffella	Inscritto all'albo: Geometri	Prov. Ravenna	N. 908
Comune di Ravenna	Sezione: RA	Foglio: 76	Particella: 175	PPR (art.17) n. 22/01/2013 del
Dimostrazione grafica dei subalterni	Tipo Mappale n.	dal	dal	Scala 1 : 200

PIANO QUARTO

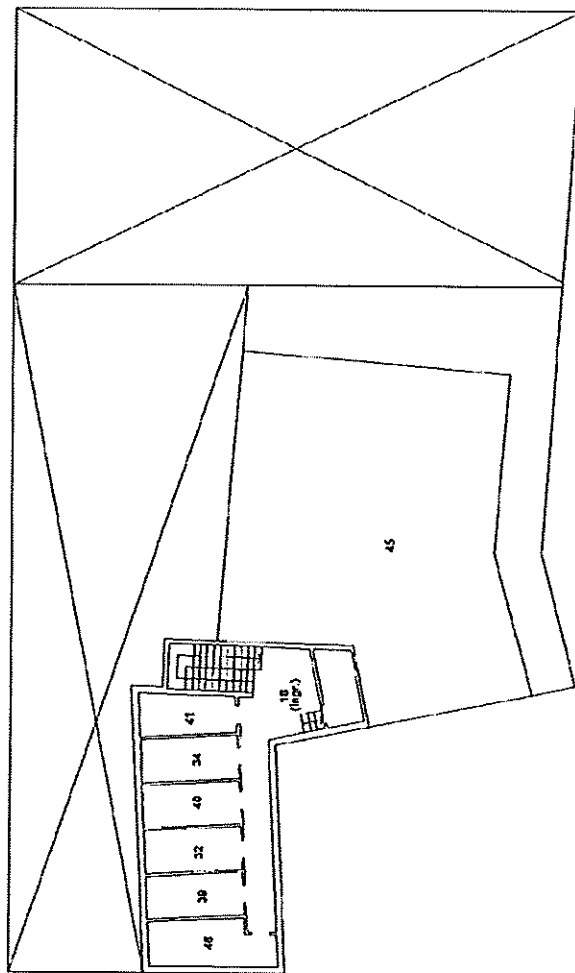

Ultima planimetria in atti

Data: 26/01/2016 - n. T31462 - Richiedente: Telematico

Totale schede: 3 - Formato di acquisizione: A3(297x420) - Formato stampa richiesto: A4(210x297) - Fattore di scala non utilizzabile