

Agenzia del Territorio  
**CATASTO FABBRICATI**  
Ufficio Provinciale di  
Ravenna

|  |                                 |
|--|---------------------------------|
| Dichiarazione protocollo n. RA0176264 del 22/12/2005 |                                 |
| Planimetria di u.i.u. in Comune di Russi             |                                 |
| Largo Delle Nazioni civ. 11                          |                                 |
| Identificativi Catastali:                            | Compilata da:<br>Brighi Viller  |
| Sezione:   | Iscritto all'albo:<br>Ingegneri |
| Foglio: 9  | Prov. Forlì                     |
| Particella: 182                                      | N. 996                          |
| Subalterno: 22                                       |                                 |

Scheda n. 1 Scala 1: 200

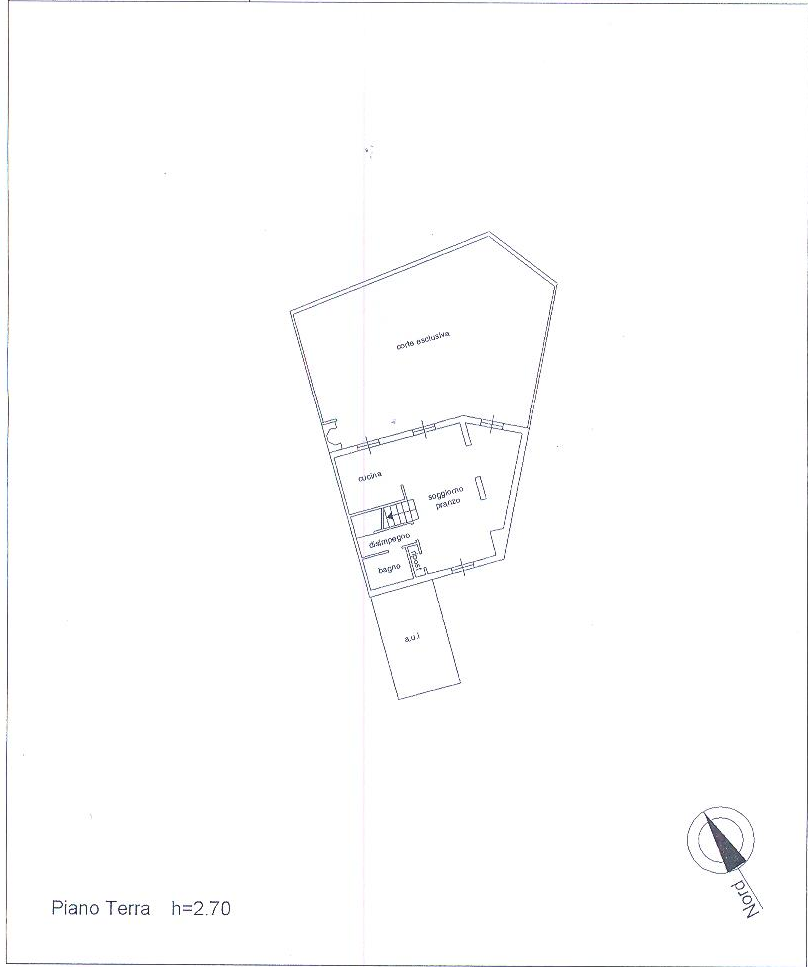

Piano Terra h=2.70

ipam 01

Catasto Fabbricati - Situazione al 24/11/2021 - Comune di RUSSI(1642) - < Foglio 9 - Particella 182 - Subalterno 22 -  
LARGO DELLE NAZIONI n. 11 Piano P1.2

Agenzia del Territorio  
**CATASTO FABBRICATI**  
Ufficio Provinciale di  
Ravenna

|  |                                 |
|--|---------------------------------|
| Dichiarazione protocollo n. RA0176264 del 22/12/2005 |                                 |
| Planimetria di u.i.u. in Comune di Russi             |                                 |
| Largo Delle Nazioni                                  | civ. 11                         |
| Identificativi Catastali:                            | Compilata da:<br>Brighi Viller  |
| Sezione:   | Isoritto all'albo:<br>Ingegneri |
| Foglio: 9  | Prov. Forlì'                    |
| Particella: 182                                      | N. 996                          |
| Subalterno: 22                                       |                                 |

Scheda n. 2 Scala 1:200

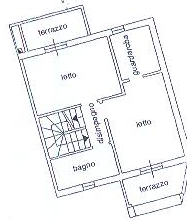

Piano Primo h=2.70

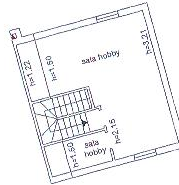

Piano Secondo (Sottotetto)



01/0001

Catasto dei Fabbricati - Situazione al 24/11/2021 - Comune di RUSSI (1602) - s. Foglio 9 - Particella 182 - Subalterno 22 - LARGO DELLE NAZIONI n. 11 Piano T.1 - 2

Agenzia del Territorio  
**CATASTO FABBRICATI**  
Ufficio Provinciale di  
Ravenna

|  |                    |
|--|--------------------|
| Dichiarazione protocollo n. RA0176264 del 22/12/2005 |                    |
| Planimetria di u.i.u. in Comune di Russi             |                    |
| Largo Delle Nazioni oiv.                             |                    |
| Identificativi Catastali:                            | Compilata da:      |
| Sezione:   | Brighi Villar      |
| Foglio: 9  | Iscritto all'albo: |
| Particella: 182                                      | Ingegnere          |
| Subalterno: 23                                       | Prov. Forlì        |
|  | N. 996             |

Scheda n. 1      Scala 1:200

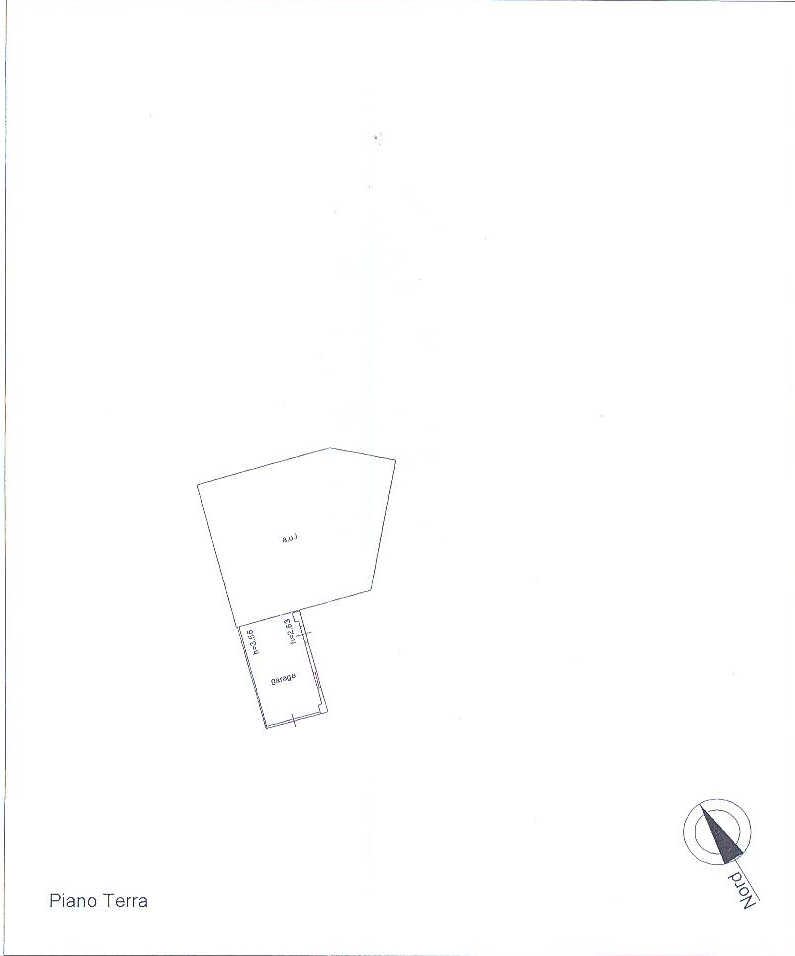

13500 01

Catasto dei Fabbricati - Situazione al 24/11/2021 - Comune di RUSSI(El642) - < Foglio 9 - Particella 182 - Subalterno 23 >  
LARGO DELLE NAZIONI Piano T

Agenzia del Territorio  
**CATASTO FABBRICATI**  
Ufficio Provinciale di  
Ravenna

|  |                    |
|--|--------------------|
| Dichiarazione protocollo n. RA0176305 del 22/12/2005 |                    |
| Planimetria di u.i.u. in Comune di Russi             |                    |
| Largo Delle Nazioni civ.                             |                    |
| Identificativi Catastali:                            | Compilata da:      |
| Sezione: 9   | Brighi Viller      |
| Foglio: 9  | Iscritto all'albo: |
| Particella: 185                                      | Ingegneri          |
| Subalterno: 7  | Prov. Forlì        |
|  | N. 996             |

Scheda n. 1 Scala 1:200

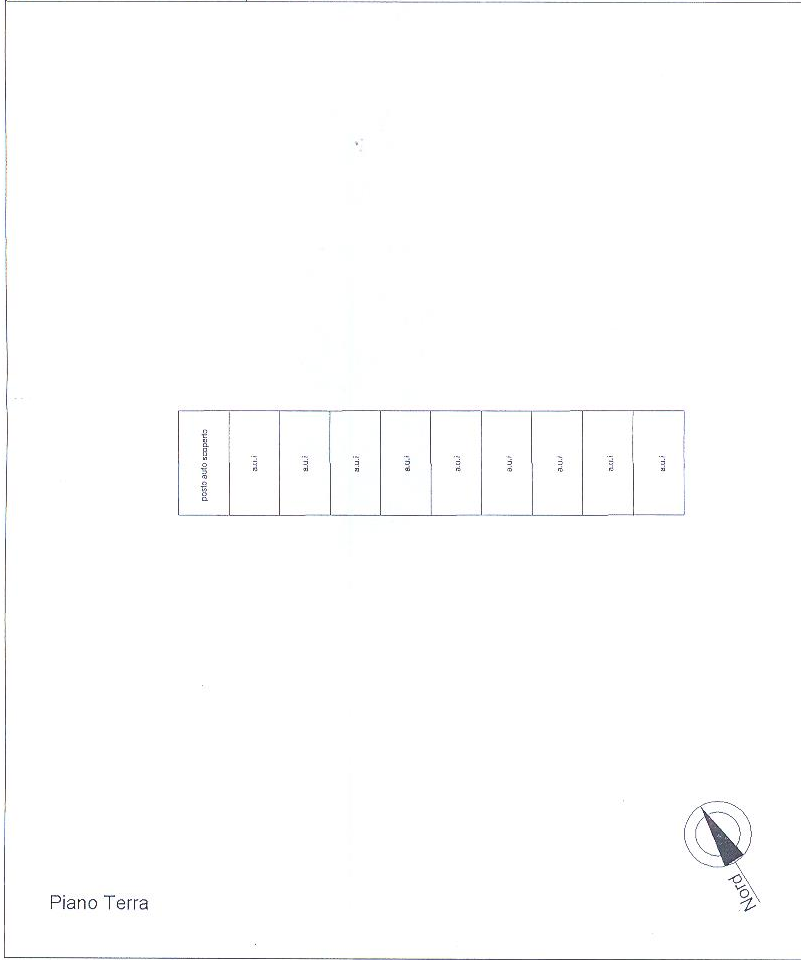

1200101

Catasto dei Fabbricati - Situazione al 24/11/2021 - Comune di RUSSI(4642) - Foglio 9 - Particella 185 - Subalterno 7 - LARGO DELLE NAZIONI Piano T