

VISTA AEREA

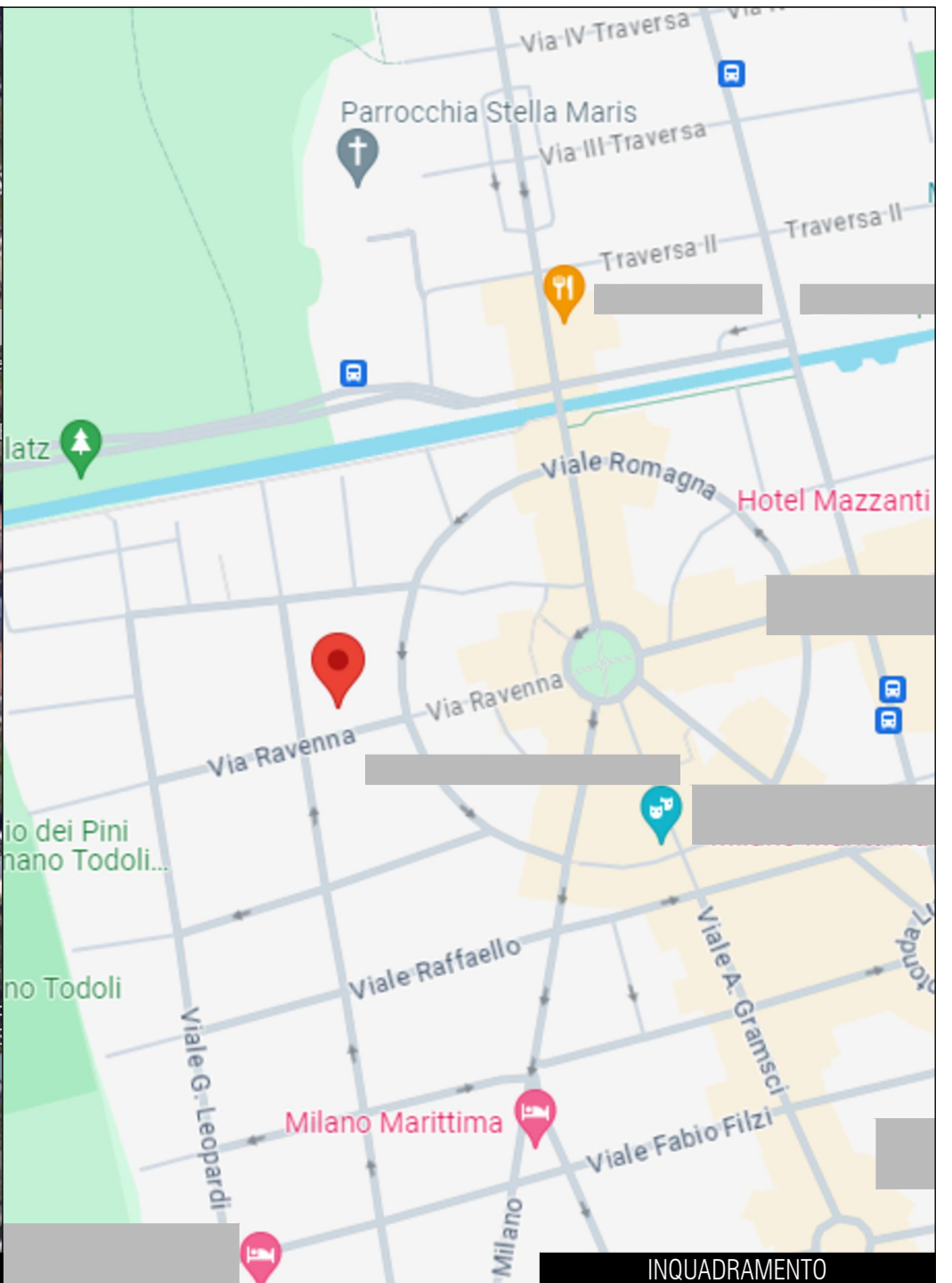

INQUADRAMENTO



ESTRATTO DI MAPPA

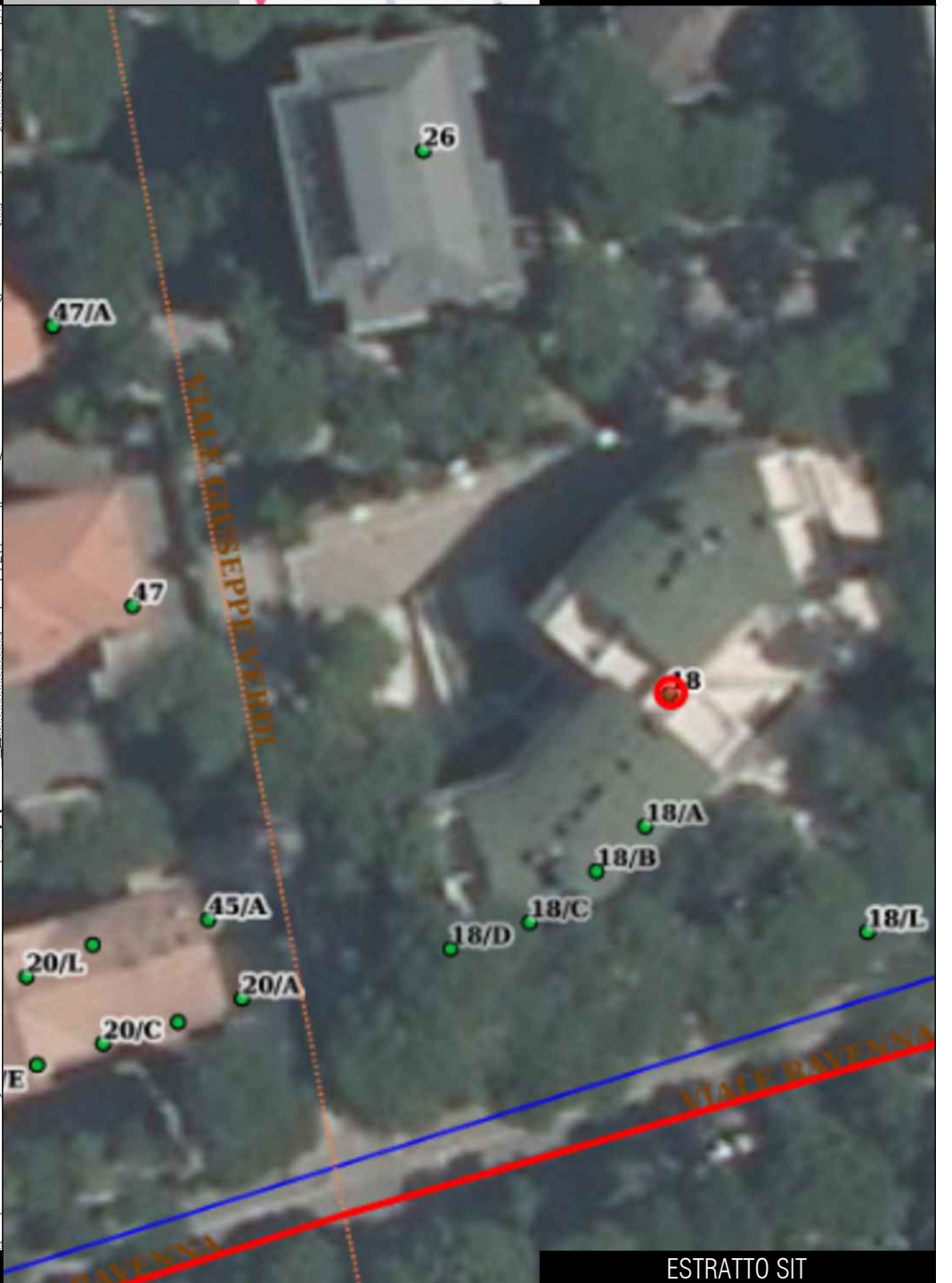

ESTRATTO SIT

ING. DAVIDE FUCHI  
VIA MONTE ADAMELLO, 14  
48121 RAVENNA (RA)

TRIBUNALE DI RAVENNA

ESECUZIONE IMMOBILIARE N. 122/2023 R.G.

INQUADRAMENTO  
PLANIMETRICO

24/04/2024  
SCALA  
VARIE

1.1

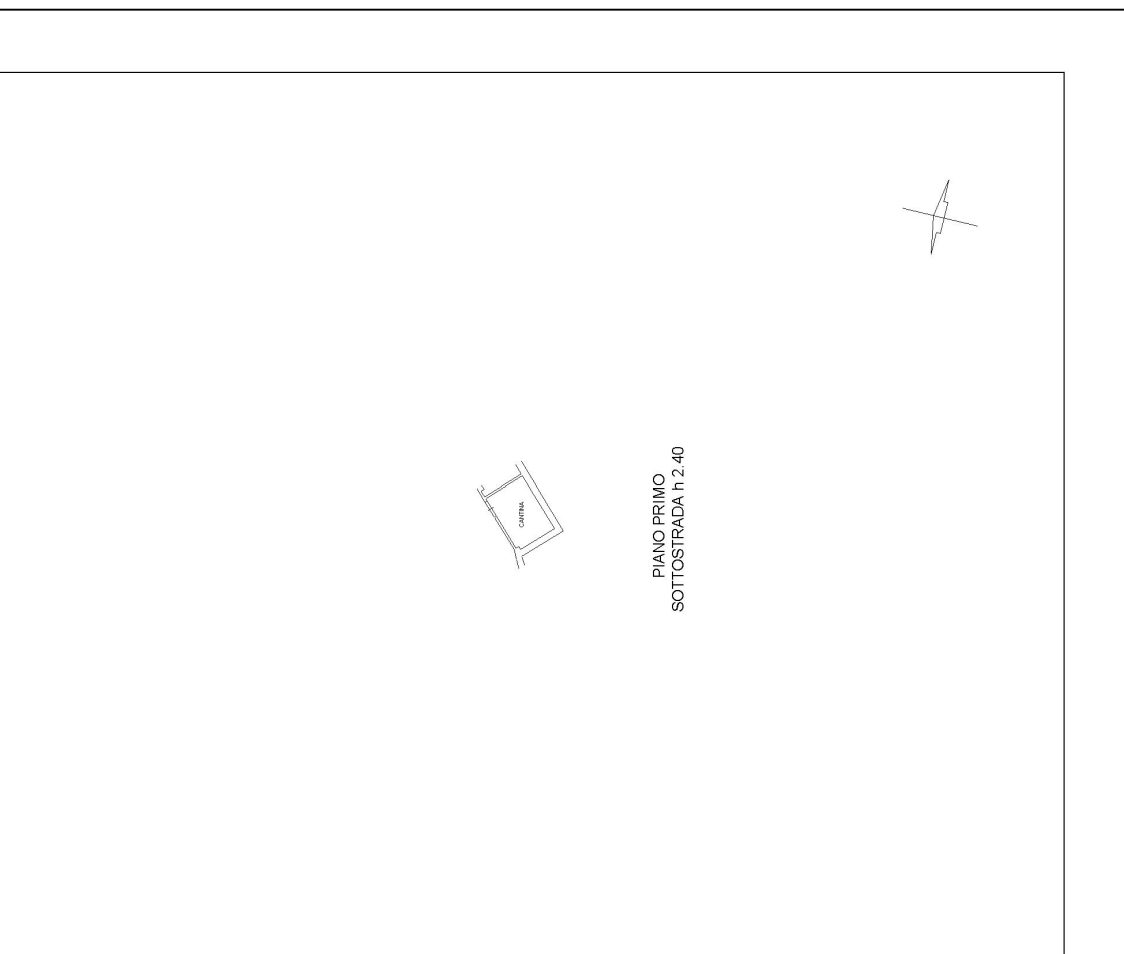
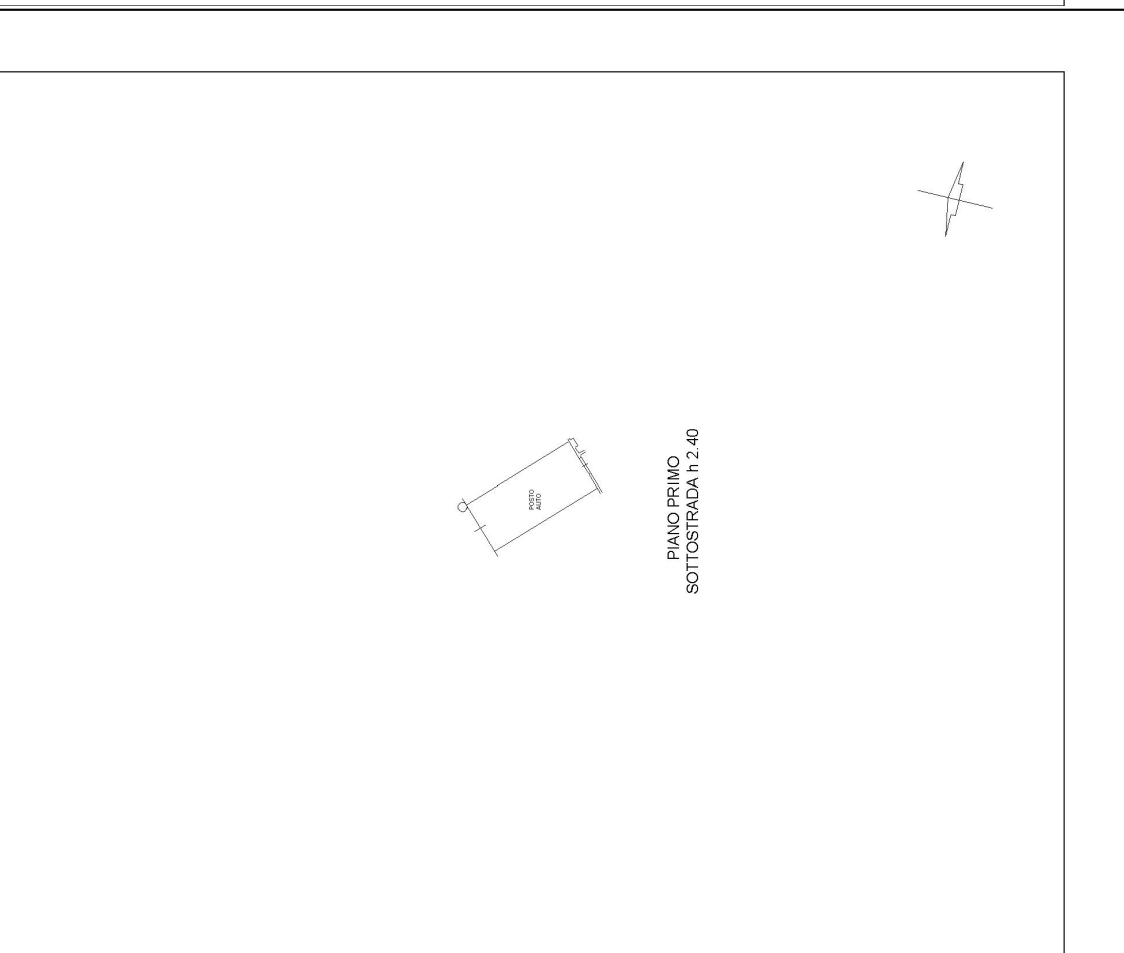
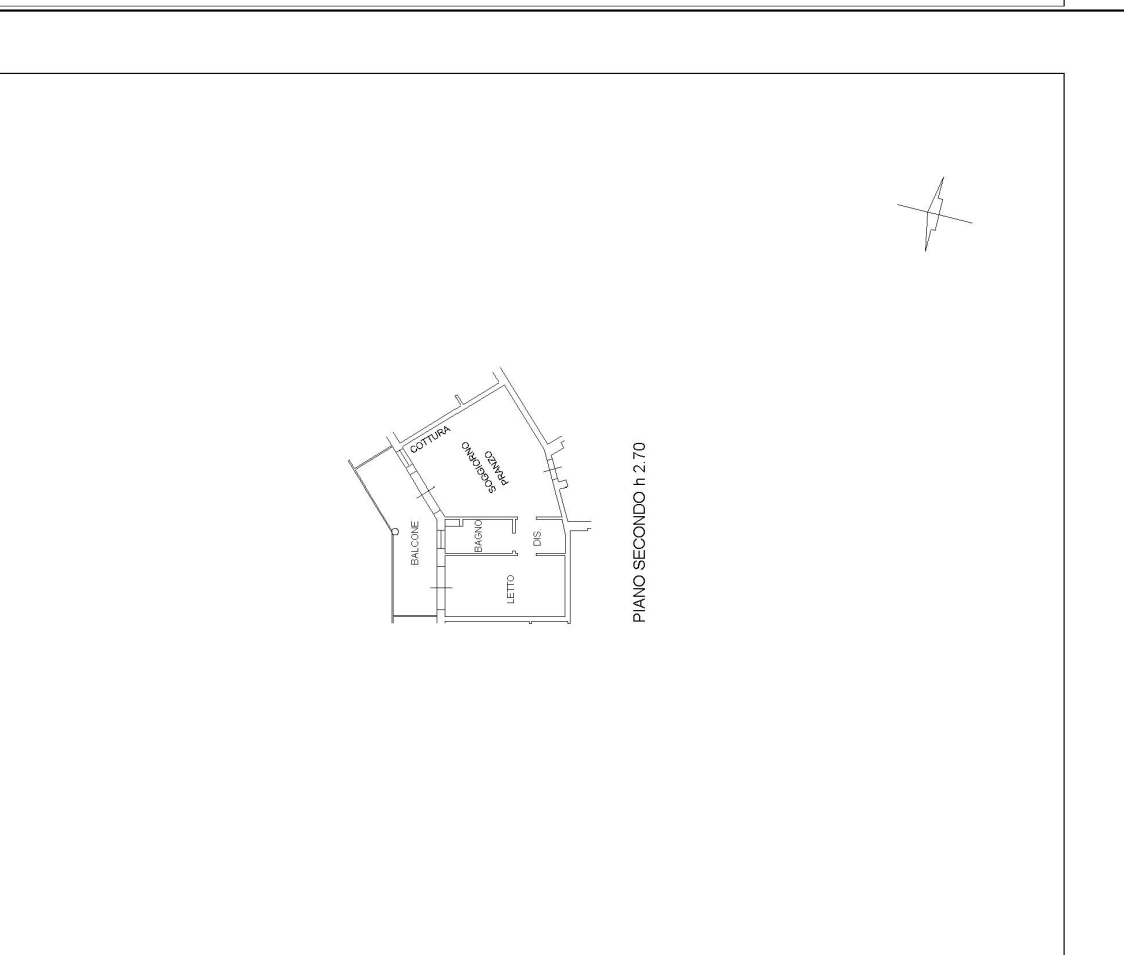

<p> <b>Agenzia del Territorio CATASTO FABBRICATI</b>          Ufficio Provinciale di          Ravenna       </p> <p>         Dichiarazione protocollo n° RA0107795 del 03/08/2005          Planimetria di u.i.u. in Comune di Cervia          Viale Ravenna civ.       </p> <p>         Identificativi Catastali:          Sezione: 17          Foglio: 17          Particella: 1289          Subalterno: 54       </p> <p>         Scheda n. 1    Scala 1:200       </p>	 <p>         PIANO PRIMO          SOTTOSTRADA h 2.40       </p>
<p> <b>Agenzia del Territorio CATASTO FABBRICATI</b>          Ufficio Provinciale di          Ravenna       </p> <p>         Dichiarazione protocollo n° RA0107795 del 03/08/2005          Planimetria di u.i.u. in Comune di Cervia          Viale Ravenna civ.       </p> <p>         Identificativi Catastali:          Sezione: 17          Foglio: 17          Particella: 1289          Subalterno: 26       </p> <p>         Scheda n. 1    Scala 1:200       </p>	 <p>         PIANO PRIMO          SOTTOSTRADA h 2.40       </p>
<p> <b>Agenzia del Territorio CATASTO FABBRICATI</b>          Ufficio Provinciale di          Ravenna       </p> <p>         Dichiarazione protocollo n° RA0107795 del 03/08/2005          Planimetria di u.i.u. in Comune di Cervia          Viale Ravenna civ. 18/F       </p> <p>         Identificativi Catastali:          Sezione: 17          Foglio: 17          Particella: 1289          Subalterno: 74       </p> <p>         Scheda n. 1    Scala 1:200       </p>	 <p>         PIANO SECONDO h 2.70       </p>



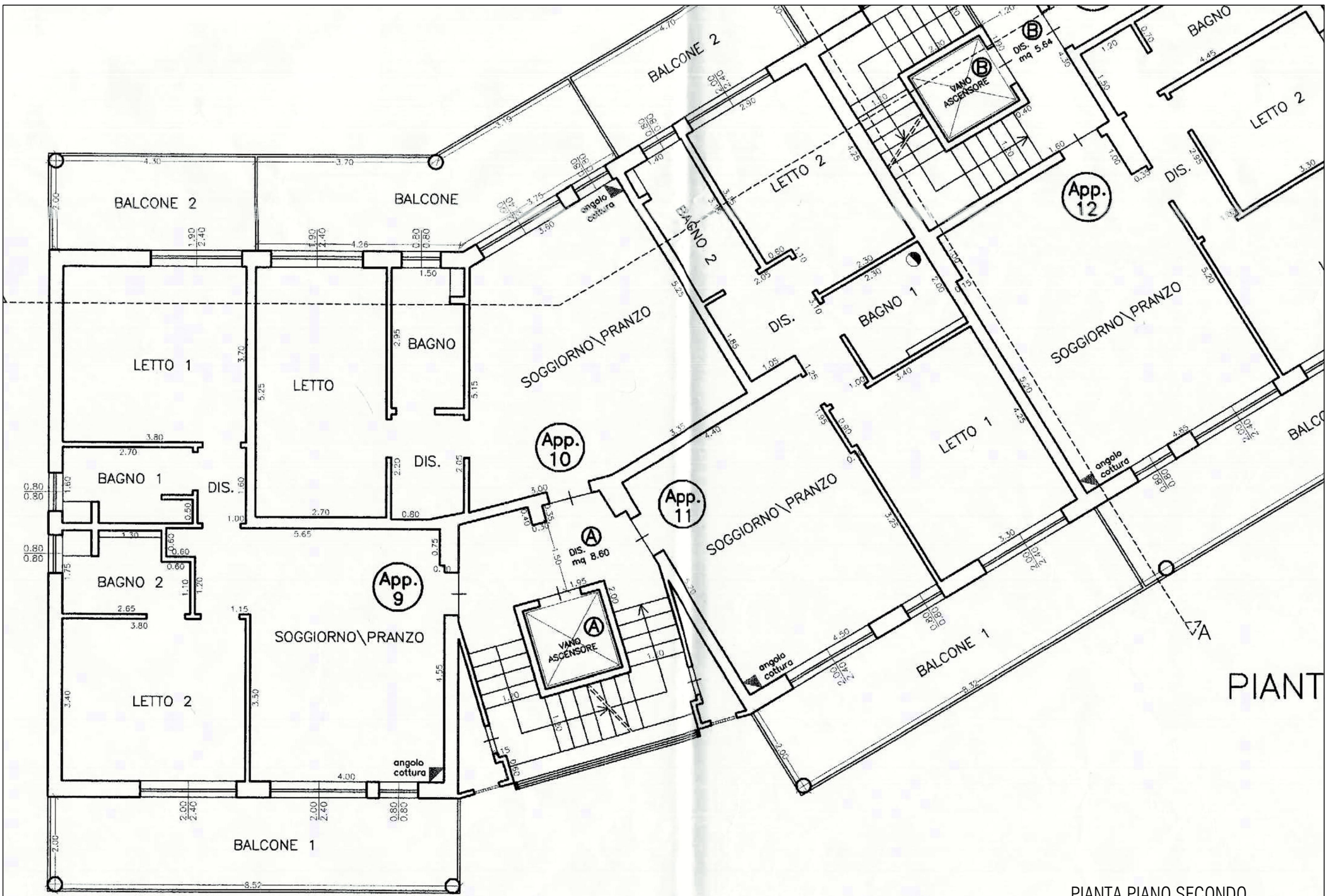

PIANTA PIANO SECONDO



## PIANTA PIANO INTERRATO

OGGETTO DI SEPARATA RICHIESTA DI SANZIONE PECUNIARIA  
 AI SENSI DELL' Art.15 L.R.

stralcio da DIA del 23/12/2005, prot. 61715/2005, istruttoria 2005/1115/F, part. ed. 259/2006

TECNICO	COMMITTENTI	PROGETTO	ELABORATO	DATA	TAVOLA
ING. DAVIDE FUCHI VIA MONTE ADAMELLO, 14 48121 RAVENNA (RA)	TRIBUNALE DI RAVENNA	ESECUZIONE IMMOBILIARE N. 122/2023 R.G.	PLANIMETRIA (pratica edilizia)	24/04/2024 SCALA 1:50	1.3



RAPPRESENTAZIONE QUALITATIVA La verifica di tutte le misure riportate dovrà essere svolta nell'ambito delle eventuali procedure di regolarizzazione sussistono alcune variazioni nelle misure nell'ambito di tolleranza

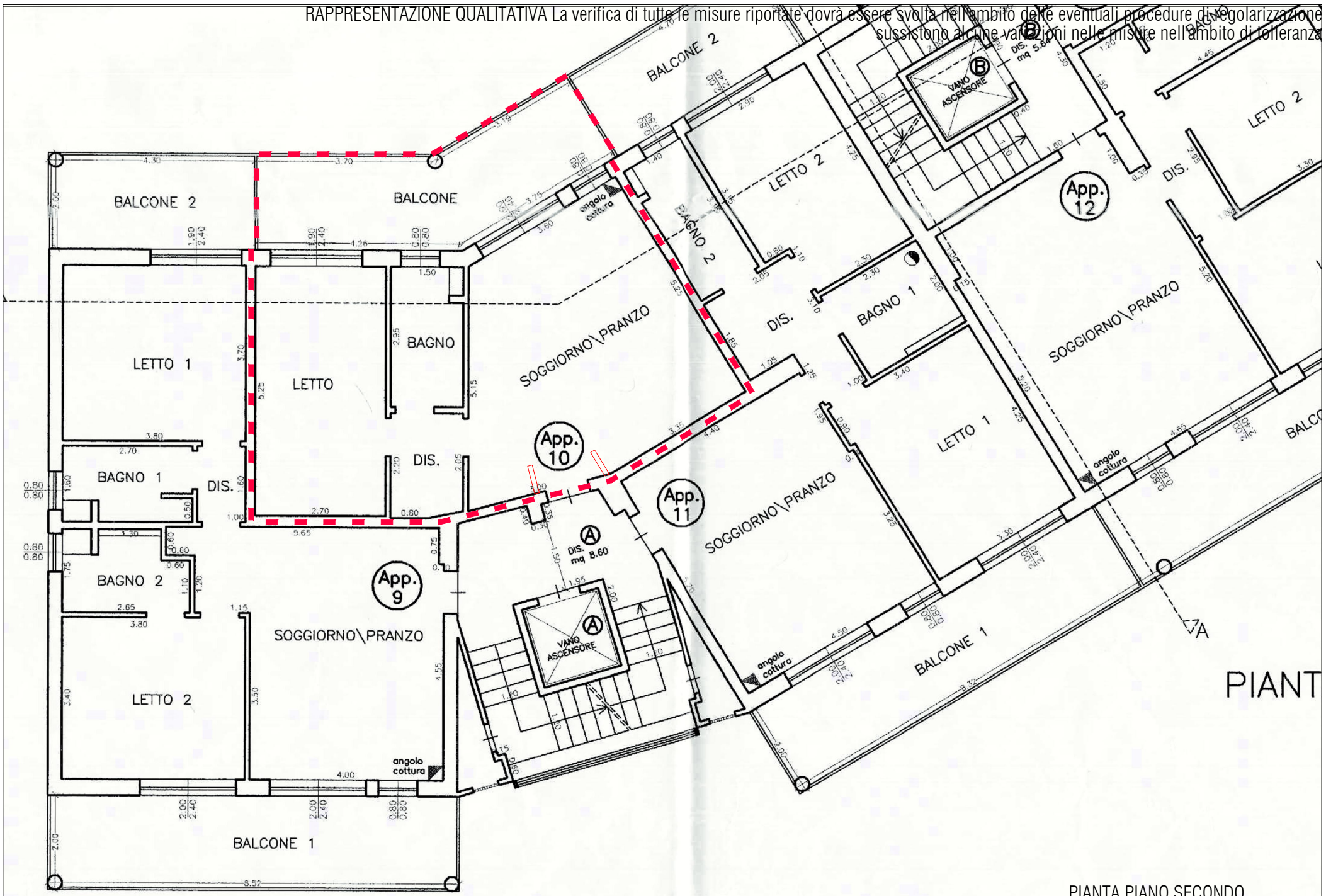

PIANTA PIANO SECONDO

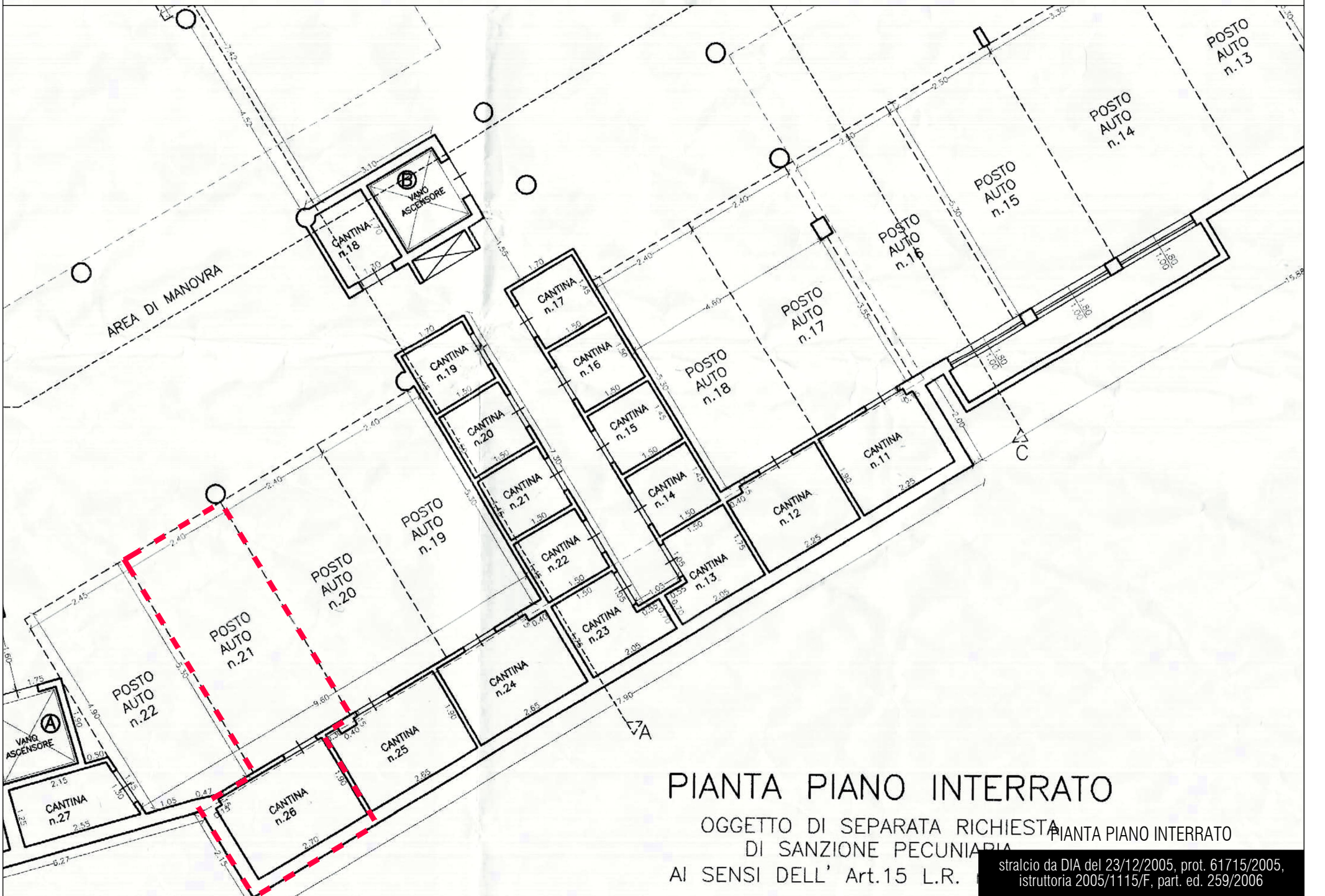

## PIANTA PIANO INTERRATO

OGGETTO DI SEPARATA RICHIESTA DI SANZIONE PECUNIARIA PIANTE PIANO INTERRATO  
 AI SENSI DELL' Art.15 L.R.

stralcio da DIA del 23/12/2005, prot. 61715/2005, istruttoria 2005/1115/F, part. ed. 259/2006

TECNICO	COMMITTENTI	PROGETTO	ELABORATO	DATA	TAVOLA
ING. DAVIDE FUCHI VIA MONTE ADAMELLO, 14 48121 RAVENNA (RA)	TRIBUNALE DI RAVENNA	ESECUZIONE IMMOBILIARE N. 122/2023 R.G.	PLANIMETRIA (rappresentazione stato dei luoghi)	24/04/2024 SCALA 1:50	1.4