

VISTA AEREA

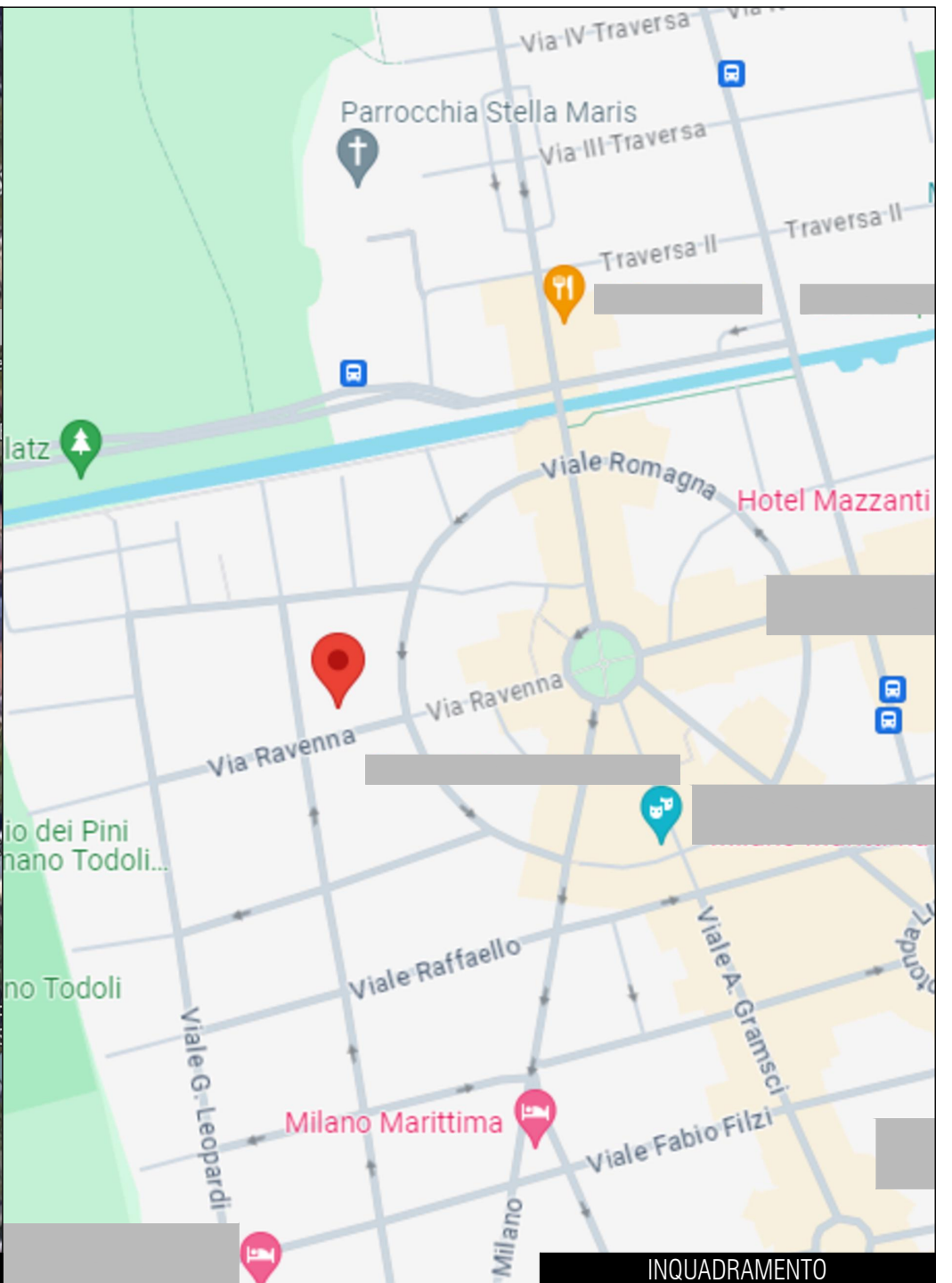

INQUADRAMENTO



ESTRATTO DI MAPPA

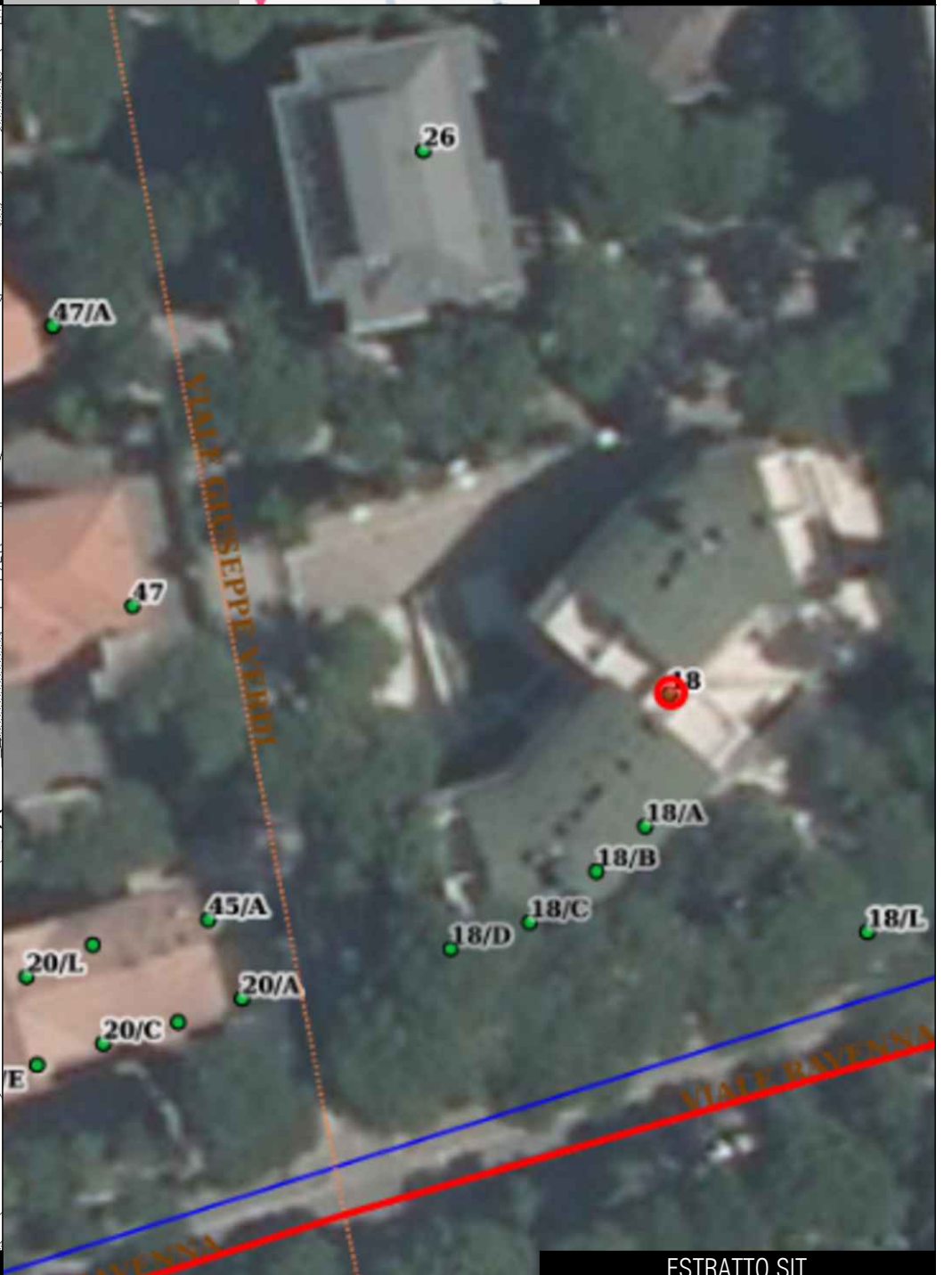

ESTRATTO SIT

<p>ING. DAVIDE FUCHI VIA MONTE ADAMELLO, 14 48121 RAVENNA (RA)</p>	<p>TECNICO COMMITTENTI TRIBUNALE DI RAVENNA</p>	<p>PROGETTO ESECUZIONE IMMOBILIARE N. 122/2023 R.G.</p>	<p>ELABORATO INQUADRAMENTO PLANIMETRICO</p>	<p>DATA 24/04/2024 SCALA VARIE</p>	<p>TAVOLA <b>2.1</b></p>
--	---	---	---	--	------------------------------



<b>Agenzia del Territorio CATASTO FABBRICATI Ufficio Provinciale di Ravenna</b>	Dichiarazione protocollo n° RA0107795 del 03/08/2005 Planimetria di u.i.u. in Comune di Cervia Viale Ravenna civ. 18/A
Identificativi Catastali: Sezione: Foglio: 17 Particella: 1289 Subalterno: 80	
Scheda n. 1    Scala 1:200	
<p style="text-align: center;">PIANO SECONDO h 2.70</p>	

<b>Agenzia del Territorio CATASTO FABBRICATI Ufficio Provinciale di Ravenna</b>	Dichiarazione protocollo n° RA0107795 del 03/08/2005 Planimetria di u.i.u. in Comune di Cervia Viale Ravenna civ.
Identificativi Catastali: Sezione: Foglio: 17 Particella: 1289 Subalterno: 17	
Scheda n. 1    Scala 1:200	
<p style="text-align: center;">PIANO PRIMO SOTTOSTRADA h 2.40</p>	

<b>Agenzia del Territorio CATASTO FABBRICATI Ufficio Provinciale di Ravenna</b>	Dichiarazione protocollo n° RA0107795 del 03/08/2005 Planimetria di u.i.u. in Comune di Cervia Viale Ravenna civ.
Identificativi Catastali: Sezione: Foglio: 17 Particella: 1289 Subalterno: 25	
Scheda n. 1    Scala 1:200	
<p style="text-align: center;">PIANO PRIMO SOTTOSTRADA h 2.40</p>	

<b>Agenzia del Territorio CATASTO FABBRICATI Ufficio Provinciale di Ravenna</b>	Dichiarazione protocollo n° RA0107795 del 03/08/2005 Planimetria di u.i.u. in Comune di Cervia Viale Ravenna civ.
Identificativi Catastali: Sezione: Foglio: 17 Particella: 1289 Subalterno: 53	
Scheda n. 1    Scala 1:200	
<p style="text-align: center;">PIANO PRIMO SOTTOSTRADA h 2.40</p>	

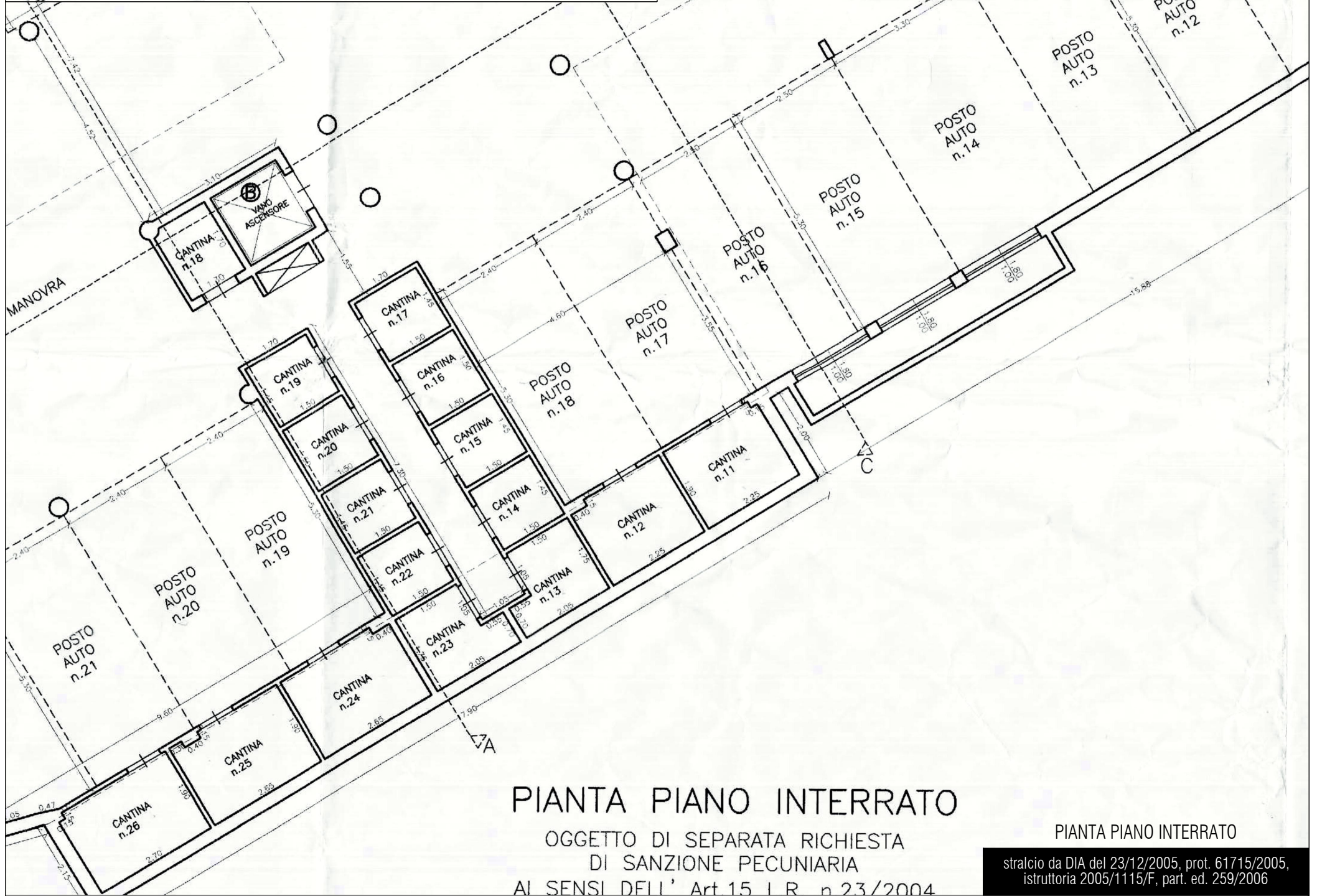
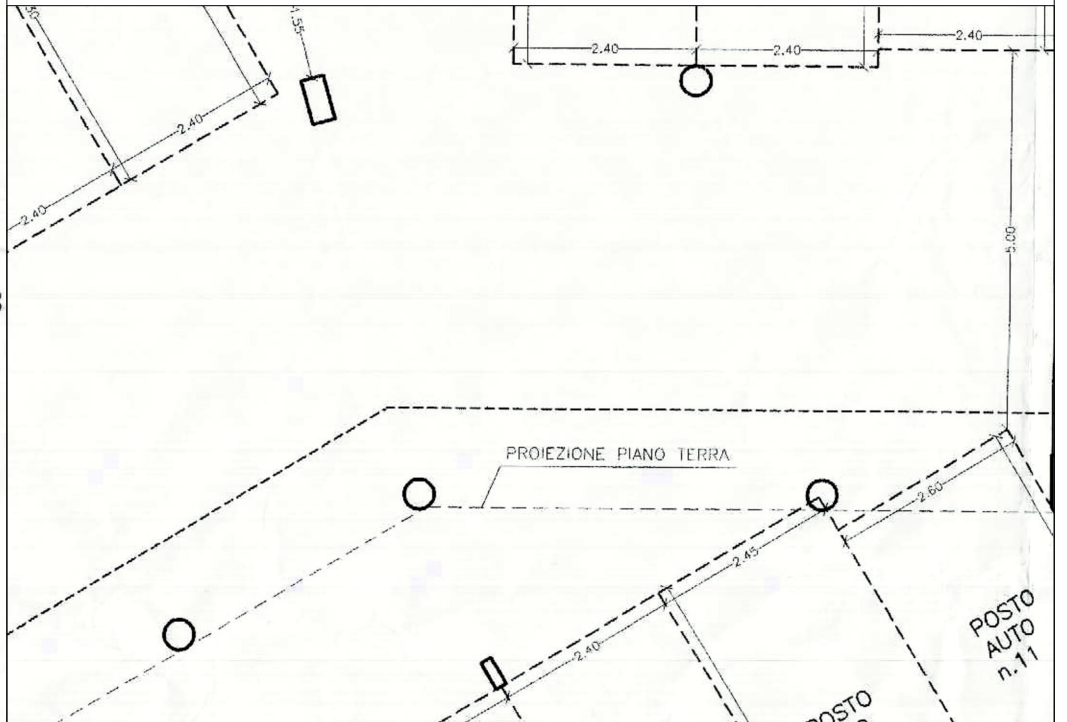
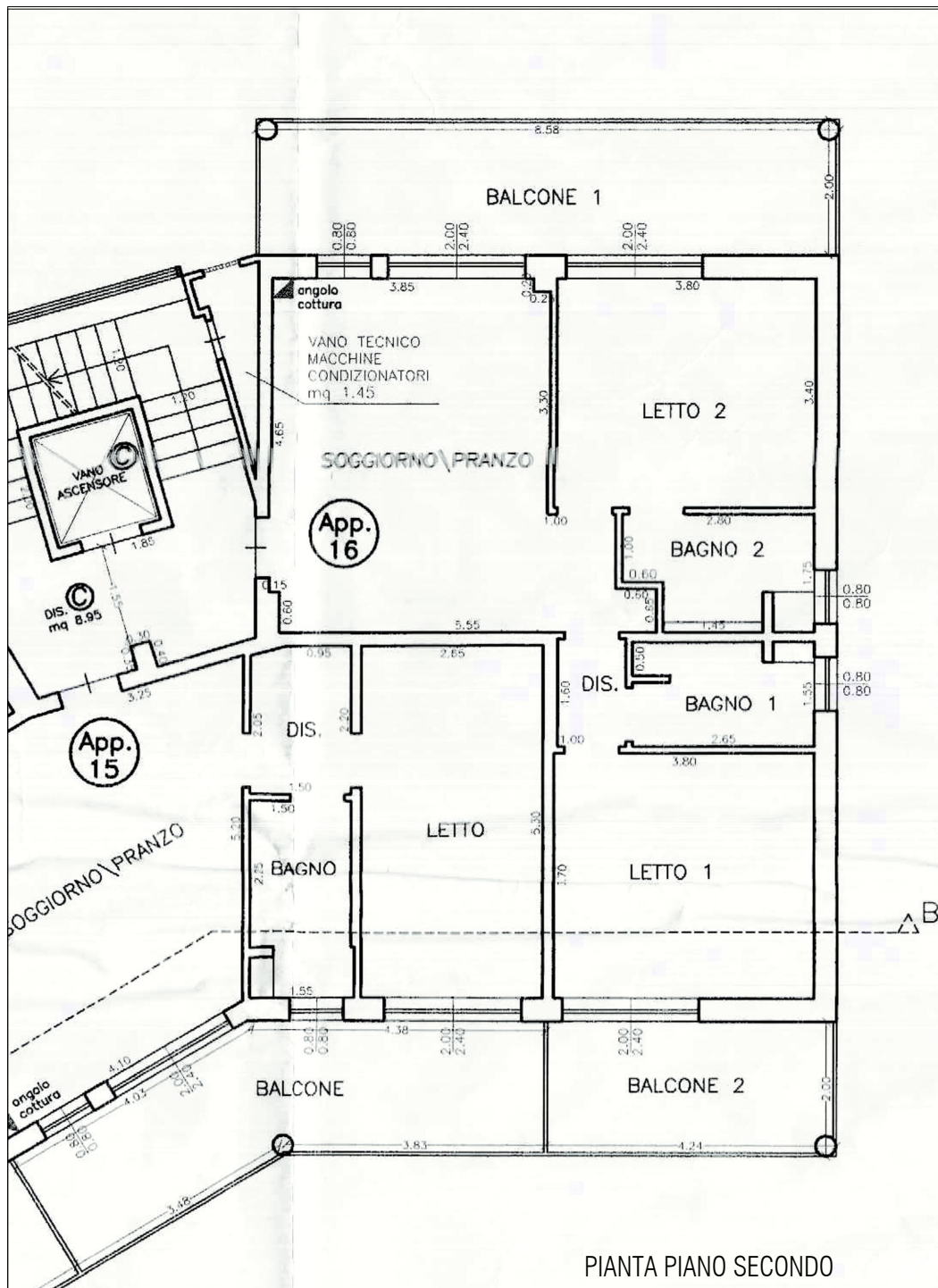

## PIANTA PIANO INTERRATO

OGGETTO DI SEPARATA RICHIESTA  
DI SANZIONE PECUNIARIA  
AI SENSI DELL' Art 15 L.R. n. 23/2004

PIANTA PIANO INTERRATO

stralcio da DIA del 23/12/2005, prot. 61715/2005,  
istruttoria 2005/1115/F, part. ed. 259/2006

TECNICO	COMMITTENTI	PROGETTO	ELABORATO	DATA	TAVOLA
ING. DAVIDE FUCHI VIA MONTE ADAMELLO, 14 48121 RAVENNA (RA)	TRIBUNALE DI RAVENNA	ESECUZIONE IMMOBILIARE N. 122/2023 R.G.	PLANIMETRIA (pratica edilizia)	24/04/2024 SCALA 1:100	2.3



RAPPRESENTAZIONE QUALITATIVA La verifica di tutte le misure riportate dovrà essere svolta nell'ambito delle eventuali procedure di regolarizzazione sussistono alcune variazioni nelle misure nell'ambito di tolleranza

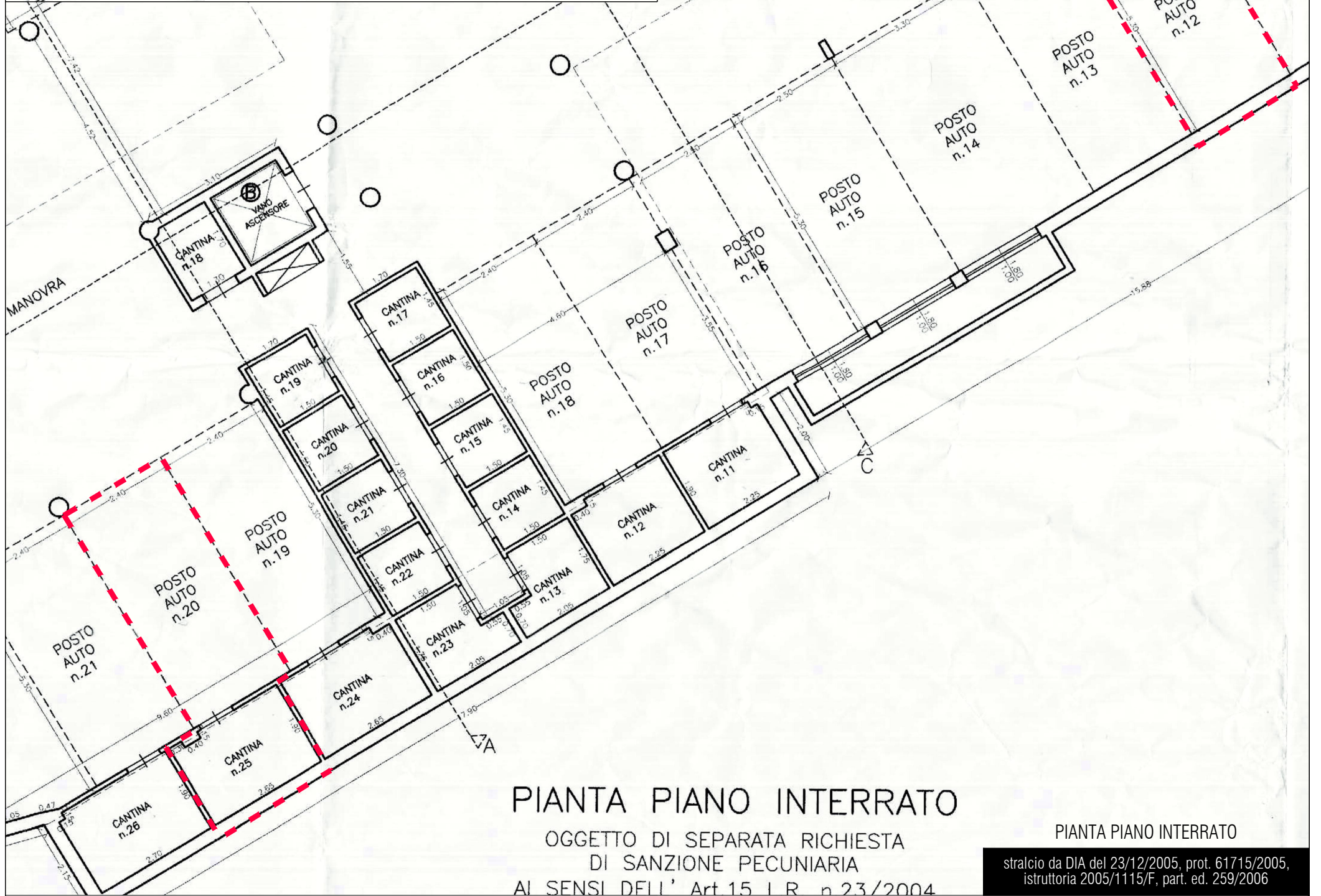
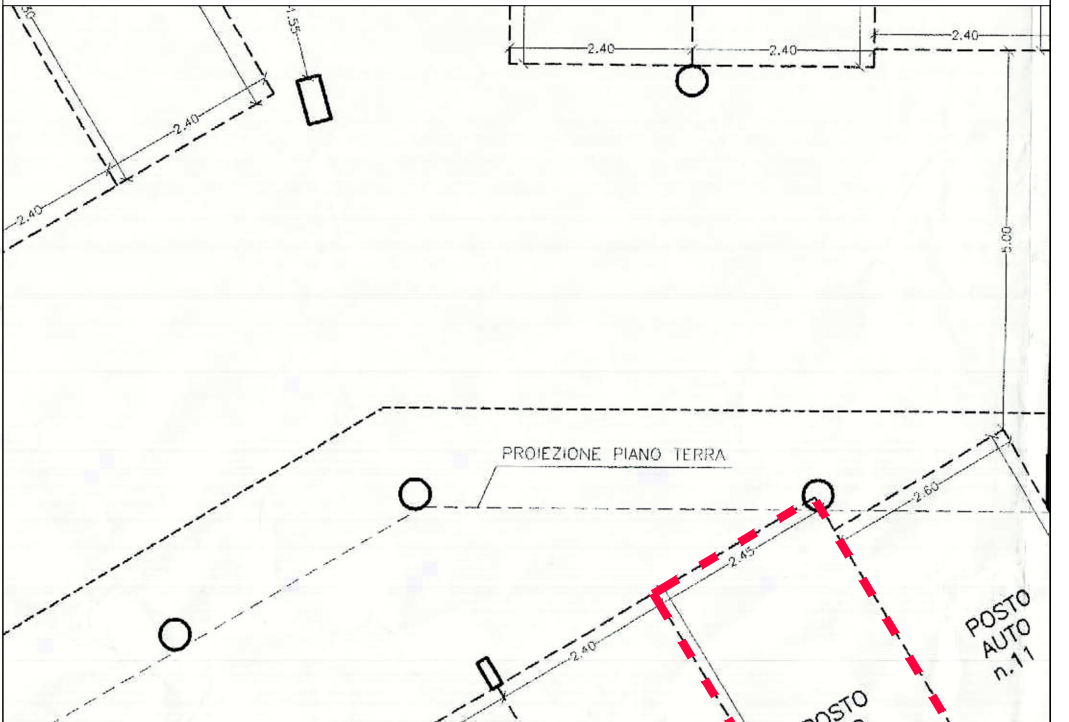
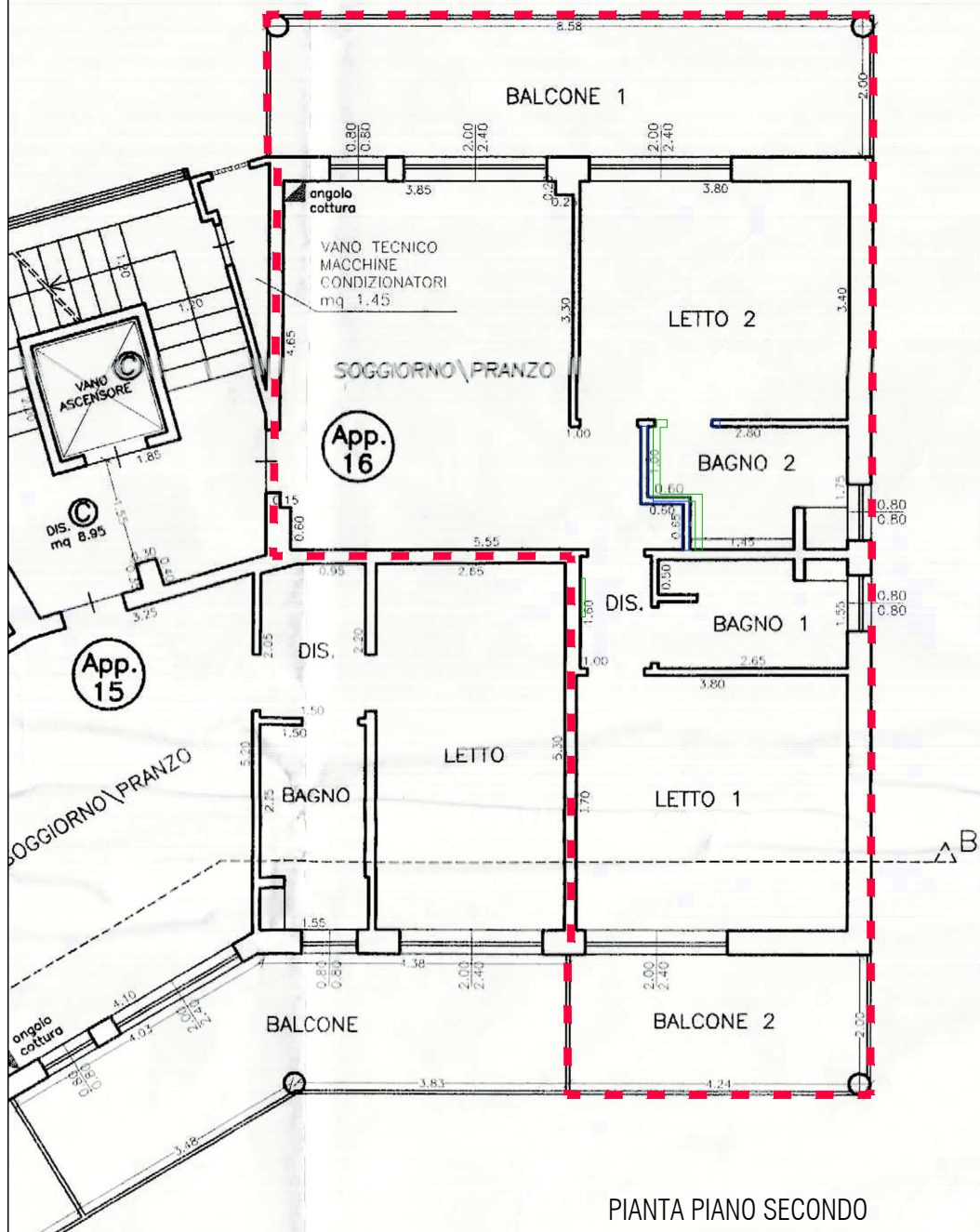

### PIANTA PIANO INTERRATO

OGGETTO DI SEPARATA RICHIESTA DI SANZIONE PECUNIARIA AI SENSI DELL' Art 15 L.R. n.23/2004

PIANTA PIANO INTERRATO

stralcio da DIA del 23/12/2005, prot. 61715/2005, istruttoria 2005/1115/F, part. ed. 259/2006

<p>ING. DAVIDE FUCHI VIA MONTE ADAMELLO, 14 48121 RAVENNA (RA)</p>	<p>TECNICO</p> <p>TRIBUNALE DI RAVENNA</p>	<p>COMMITTENTI</p> <p>ESECUZIONE IMMOBILIARE N. 122/2023 R.G.</p>	<p>PROGETTO</p> <p>ELABORATO</p> <p>PLANIMETRIA (rappresentazione stato dei luoghi)</p>	<p>DATA</p> <p>24/04/2024</p> <p>SCALA</p> <p>1:100</p> <p>TAVOLA</p> <p>2.4</p>
--	--	---	---	--