

**Agenzia del Territorio
CATASTO FABBRICATI
Ufficio Provinciale di
Ravenna**

Dichiarazione protocollo n. RA0067763 del 10/06/2011	
Planimetria di u.i.u. in Comune di Cervia	
Via Casello Del Diavolo	civ. 16
Identificativi Catastali:	Compilata da: Razzani Novella
Sezione:	Iscritto all'albo: Geometri
Foglio: 42	Prov. Forli'
Particella: 940	N. 1506
Subalterno: 5	

Scheda n. 1 Scala 1:200

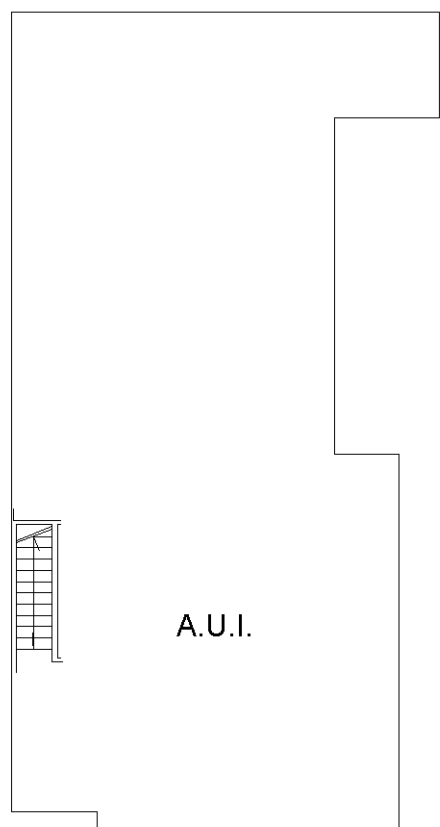

PIANO TERRA

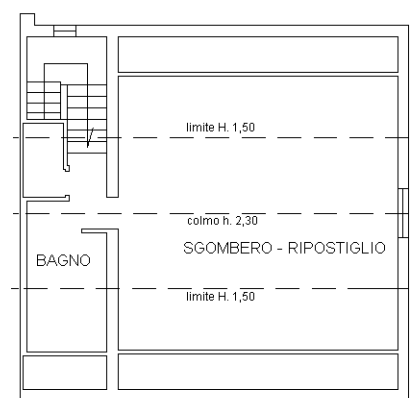

PIANO SECONDO



PIANO PRIMO



COMUNE DI CERVIA
FG. 42/A 1:1000

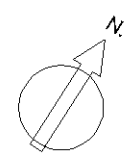

linea 01

Catasto dei Fabbricati - Situazione al 26/04/2022 - Comune di CERVIA(C553) - < Foglio 42 - Particella 940 - Subalterno 5 >
VIA CASELLO DEL DIAVOLO n. 16 Piano T-1 - 2