

MODULARIO
F. - rig. rend. - 497



MINISTERO DELLE FINANZE
DIREZIONE GENERALE DEL CATASTO E DEI SERVIZI TECNICI ERARIALI

Mod. B (Nuovo Catasto Edilizio Urbano)

Lire
200

NUOVO CATASTO EDILIZIO URBANO

(R. DECRETO-LEGGE 13 APRILE 1939, N. 652)

Planimetria dell'immobile situato nel Comune di LUGO, Via Di Giu', 91

Ditta [REDACTED]

Allegata alla dichiarazione presentata all'Ufficio Tecnico Erariale di RAVENNA

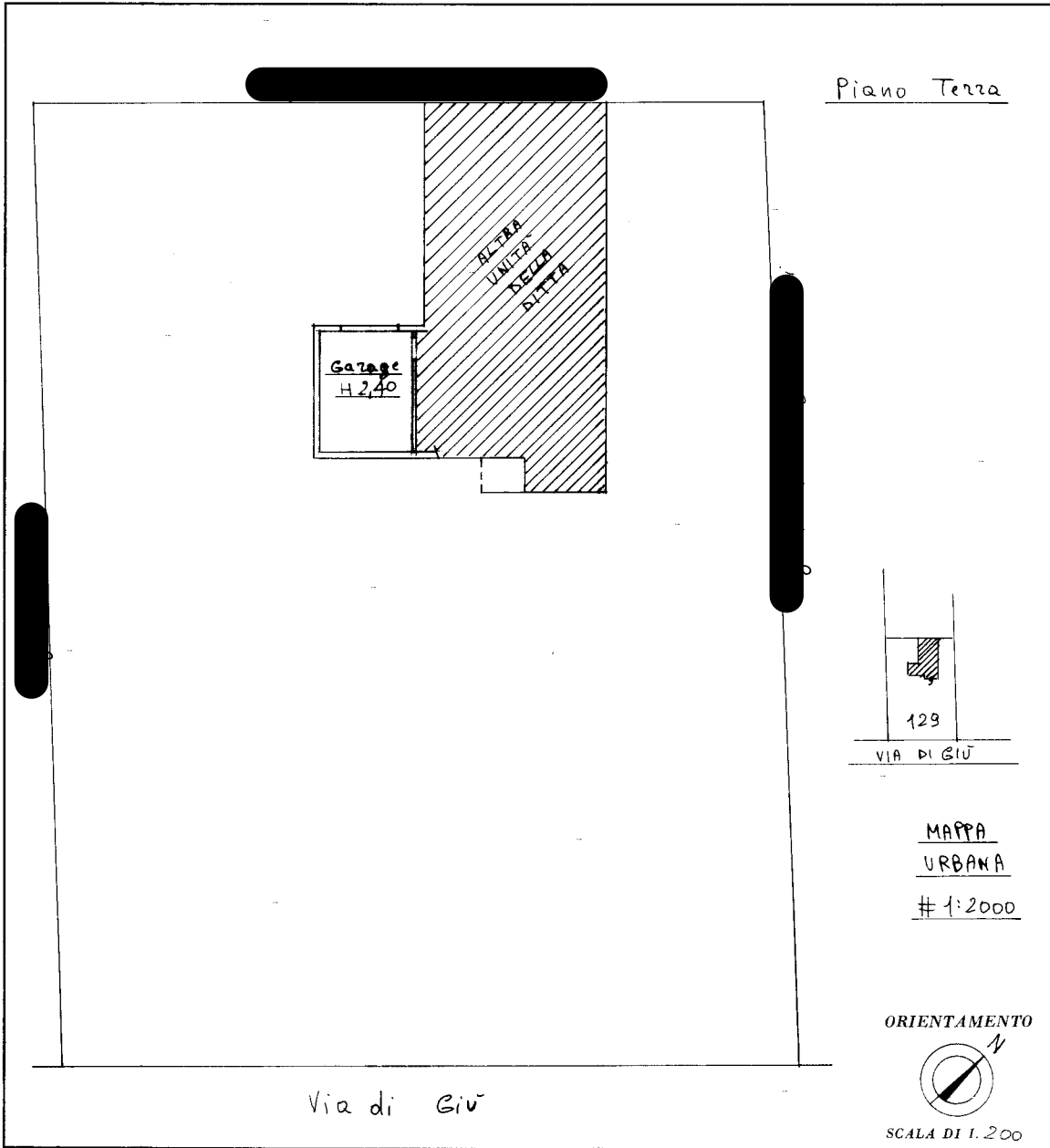

SPAZIO RISERVATO PER LE ANNOTAZIONI D'UFFICIO	
DATA PROT. N°	Fg. N. 98 Mapp. N. 129 Sub. 1
3549 37	

Compilata dal GEOMETRA
(Titolo, nome e cognome del tecnico)
CLAUDIO BUBANI
Iscritto all'Albo dei GEOMETRI
della Provincia di RAVENNA
DATA 20/07/87
Firma: [Signature] Claudio

Ultima planimetria in atti