

TRIBUNALE CIVILE DI RAVENNA

ALL'ILLUSTRISSIMO SIG. GIUDICE DELLE ESECUZIONI IMMOBILIARI

**PROCEDIMENTO DI ESECUZIONE
IMMOBILIARE N. 161/2021 R.G.E.**

**RELAZIONE DI ACCERTAMENTO PERITALE
DOCUMENTAZIONE PLANIMETRICA**

TECNICO INCARICATO:

ING. BRUNO PIEMONTESE

via Bovini, 41 - 48123 Ravenna

Tel. 0544/502618 - Fax 0544/467182

[Mail info@studiopiemontese.it](mailto:info@studiopiemontese.it)

Ravenna, settembre 2022



via Monte Coralli, 8
Faenza (RA)



Immagini ©2022 Google, Immagini ©2022 CNES / Airbus, Maxar Technologies, Dati cartografici ©2022 200 m

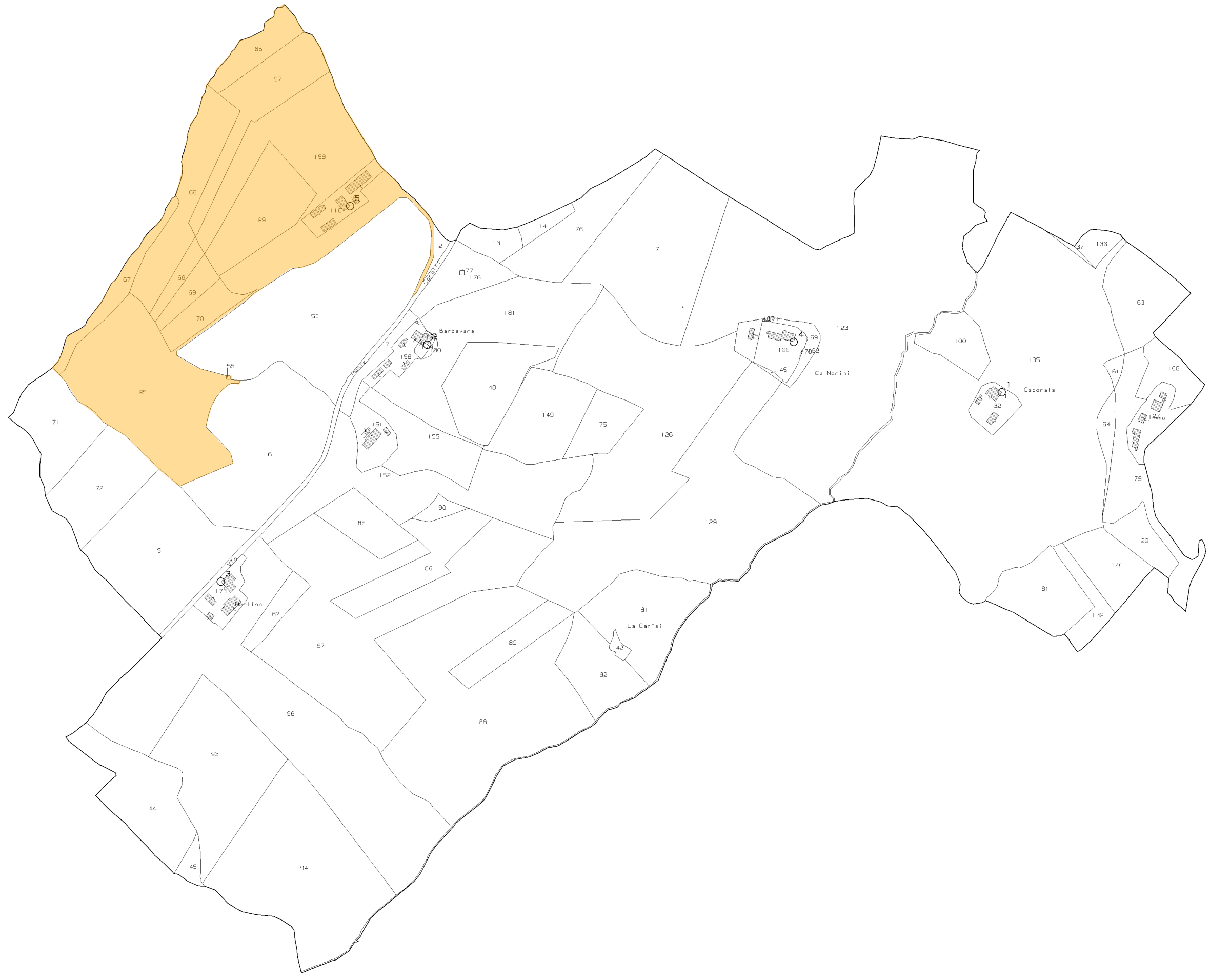

N=-29100

E=2400

Comune: (RA) FAENZA
Foglio: 183
Scala originale: 1:2000
Dimensione cornice: 1940.000 x 1380.000 metri
Protocollo pratica T11728/2022
27-Mag-2022 8:24:57

ELABORATO PLANIMETRICO	Compilato da: Minelli Erika	Iscritto all'albo: Geometri	Prov. Ravenna	N. 1653
Comune di Faenza	Sezione: Foglio: 183	Particella: 110	Pr. 40015	20/06/2011 del
Dimostrazione grafica dei subalberi				
Tipo Mappale n. 40015 del 29/03/2011 Scala 1 : 500				

Ultima planimetria in atti

Data: 27/05/2022 - n. T14838 - Richiedente: Telematico

Totale schede: 1 - Formato di acquisizione: A3(297x420) - Formato stampa richiesto: A4(210x297) - Fattore di scala non utilizzabile

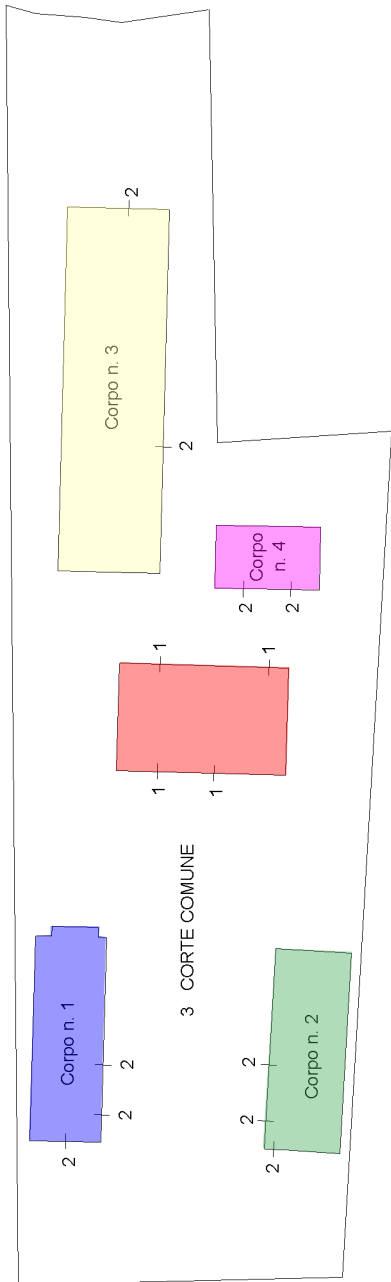

PIANO PRIMO SOTTOSTRADA PIANO TERRA

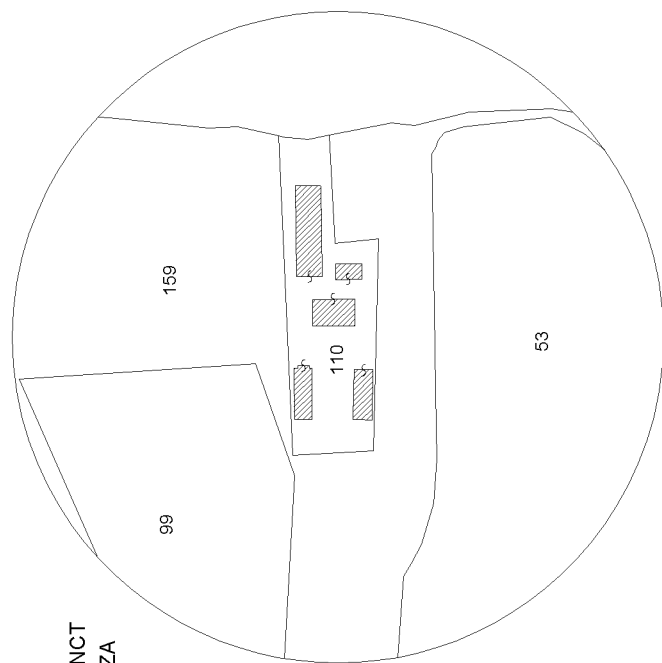

ESTRATTO MAPPA NCT
COMUNE DI FAENZA
FOGLIO 183
MAPPALE 110
SCALA 1: 2000

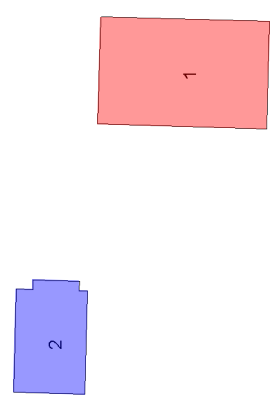

PIANO PRIMO



**Agenzia del Territorio
CATASTO FABBRICATI
Ufficio Provinciale di
Ravenna**

Dichiarazione protocollo n. RA0070613 del 20/06/2011

Planimetria di u.i.u. in Comune di Faenza

Via Monte Coralli

civ. 8

Identificativi Catastali:

Sezione:

Foglio: 183

Particella: 110

Subalterno: 1

Compilata da:

Minelli Erika

Iscritto all'albo:

Geometri

Prov. Ravenna

N. 1653

Scheda n. 1

Scala 1:200

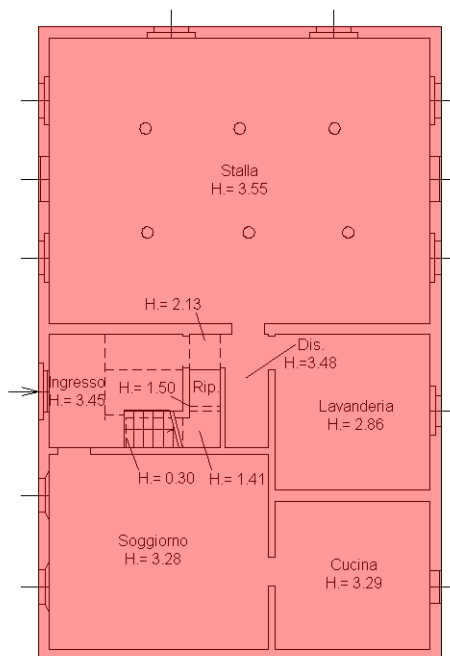

PIANO TERRA

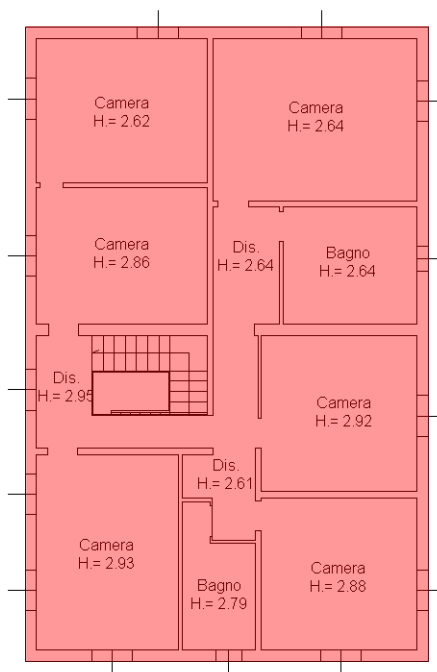

PIANO PRIMO



Ultima planimetria in atti

**Agenzia del Territorio
CATASTO FABBRICATI
Ufficio Provinciale di
Ravenna**

Dichiarazione protocollo n. RA0070613 del 20/06/2011

Planimetria di u.i.u. in Comune di Faenza

Via Monte Coralli

civ. 8

Identificativi Catastali:

Sezione:
Foglio: 183
Particella: 110
Subalterno: 2

Compilata da:
Minelli Erika

Iscritto all'albo:
Geometri

Prov. Ravenna

N. 1653

Scheda n. 1

Scala 1:200

Corpo n. 1

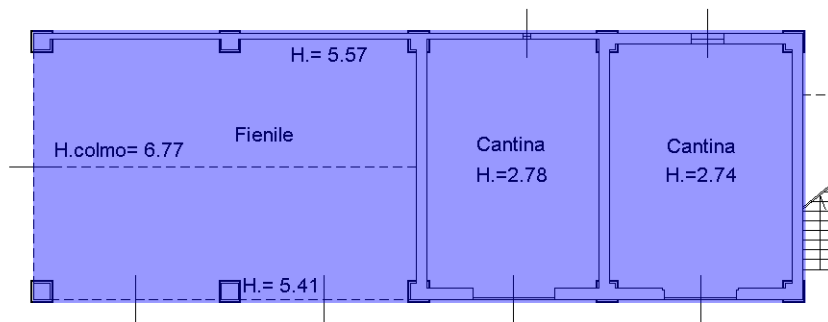

PIANO TERRA

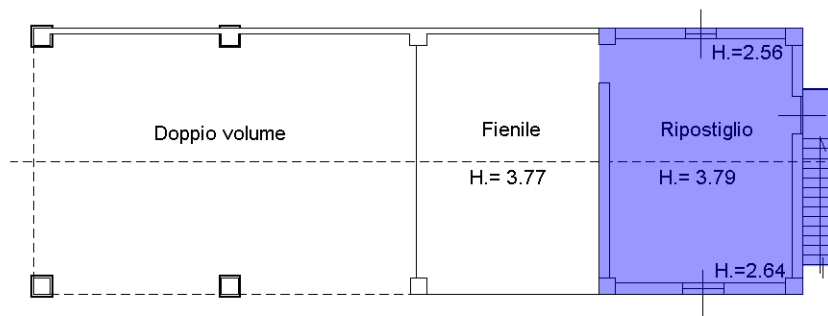

PIANO PRIMO

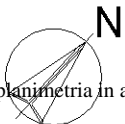

Ultima planimetria in atti

**Agenzia del Territorio
CATASTO FABBRICATI
Ufficio Provinciale di
Ravenna**

Dichiarazione protocollo n. RA0070613 del 20/06/2011

Planimetria di u.i.u. in Comune di Faenza

Via Monte Coralli

civ. 8

Identificativi Catastali:

Sezione:

Foglio: 183

Particella: 110

Subalterno: 2

Compilata da:
Minelli Erika

Iscritto all'albo:
Geometri

Prov. Ravenna

N. 1653

Scheda n. 2

Scala 1:200

Corpo n. 2

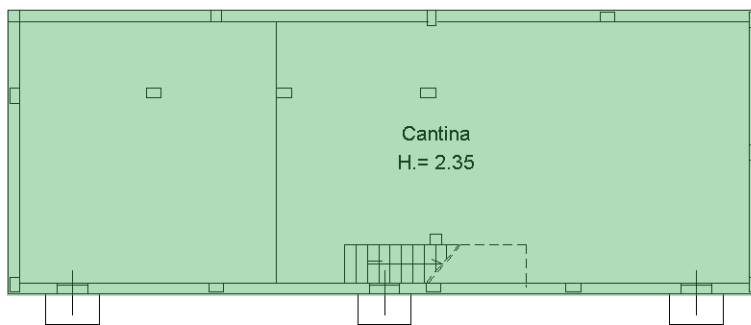

PIANO INTERRATO

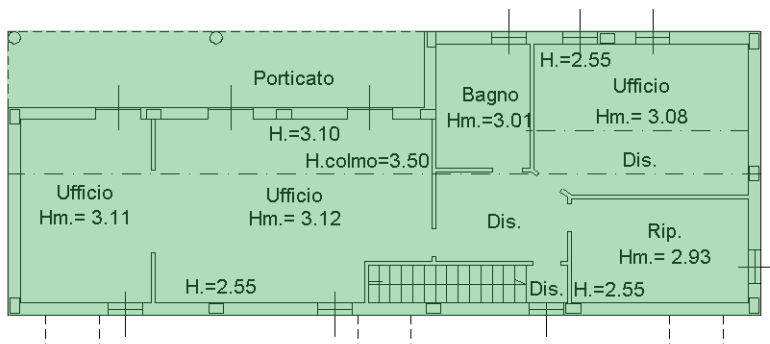

PIANO TERRA

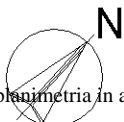

Ultima planimetria in atti

**Agenzia del Territorio
CATASTO FABBRICATI
Ufficio Provinciale di
Ravenna**

Dichiarazione protocollo n. RA0070613 del 20/06/2011

Planimetria di u.i.u. in Comune di Faenza

Via Monte Coralli

civ. 8

Identificativi Catastali:

Sezione:

Foglio: 183

Particella: 110

Subalterno: 2

Compilata da:
Minelli Erika

Iscritto all'albo:
Geometri

Prov. Ravenna

N. 1653

Scheda n. 3

Scala 1:200

Corpo n. 3

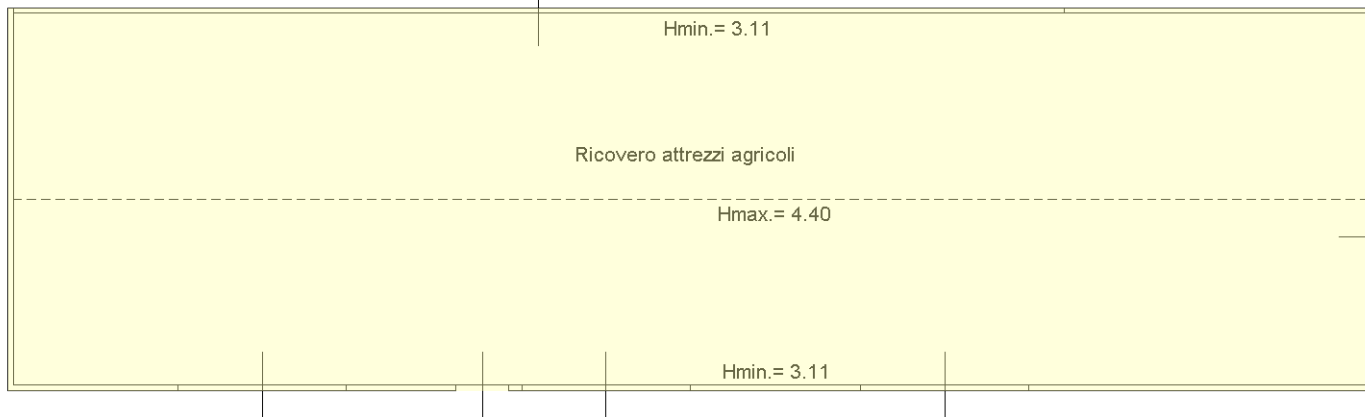

PIANO TERRA

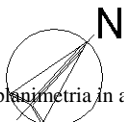

Ultima planimetria in atti

Catasto dei Fabbricati - Situazione al 27/05/2022 - Comune di FAENZA(D458) - < Foglio 183 - Particella 110 - Subalterno 2 >
VIA MONTE CORALLI n. 8 Piano S1-T - 1

**Agenzia del Territorio
CATASTO FABBRICATI
Ufficio Provinciale di
Ravenna**

Dichiarazione protocollo n. RA0070613 del 20/06/2011

Planimetria di u.i.u. in Comune di Faenza

Via Monte Coralli

civ. 8

Identificativi Catastali:

Sezione:

Foglio: 183

Particella: 110

Subalterno: 2

Compilata da:
Minelli Erika

Iscritto all'albo:
Geometri

Prov. Ravenna

N. 1653

Scheda n. 4

Scala 1:200

Corpo n. 4

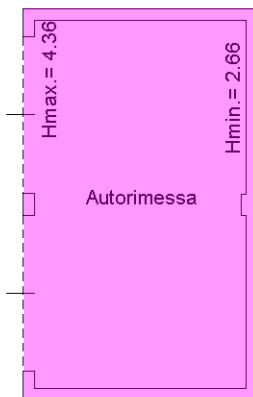

PIANO TERRA

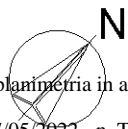

Ultima planimetria in atti