



**Agenzia del Territorio  
CATASTO FABBRICATI  
Ufficio Provinciale di  
Ravenna**

Dichiarazione protocollo n. RA0087938 del 02/05/2007

Planimetria di u.i.u. in Comune di **Ravenna**

**Via Del Gavitello**

civ. 38

Identificativi Catastali:

Sezione: **SA**

Foglio: **22**

Particella: **256**

Subalterno: **116**

Compilata da:  
**Conti Enrico**

Iscritto all'albo:  
**Geometri**

Prov. **Ravenna**

N. **888**

Scheda n. 1

Scala 1:200

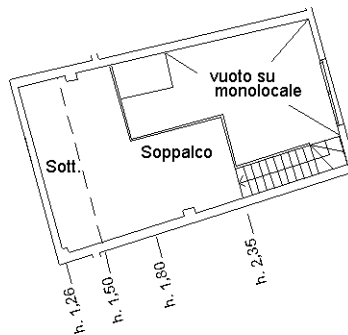

Piano Secondo

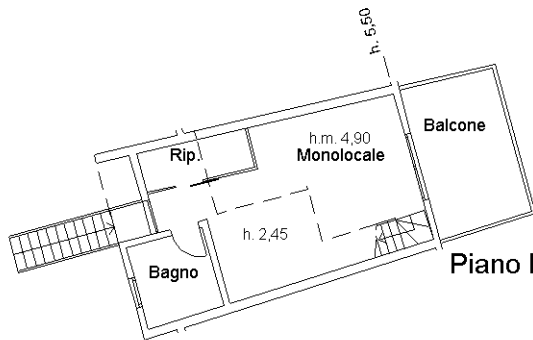

Piano Primo

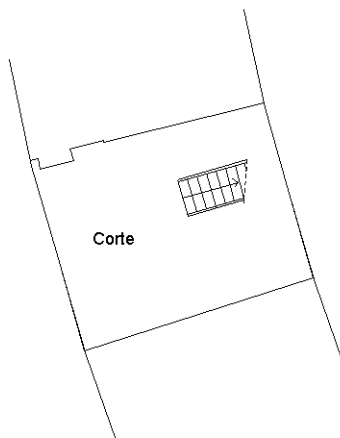

Piano Terra

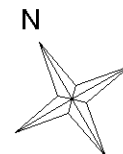

Ultima planimetria in atti

**Agenzia del Territorio  
CATASTO FABBRICATI  
Ufficio Provinciale di  
Ravenna**

Dichiarazione protocollo n. RA0087938 del 02/05/2007

Planimetria di u.i.u. in Comune di **Ravenna**

Via Del Gavitello

civ.

Identificativi Catastali:

Sezione: **SA**

Foglio: **22**

Particella: **256**

Subalterno: **117**

Compilata da:  
**Conti Enrico**

Iscritto all'albo:  
**Geometri**

Prov. **Ravenna**

N. **888**

Scheda n. **1**

Scala **1:200**

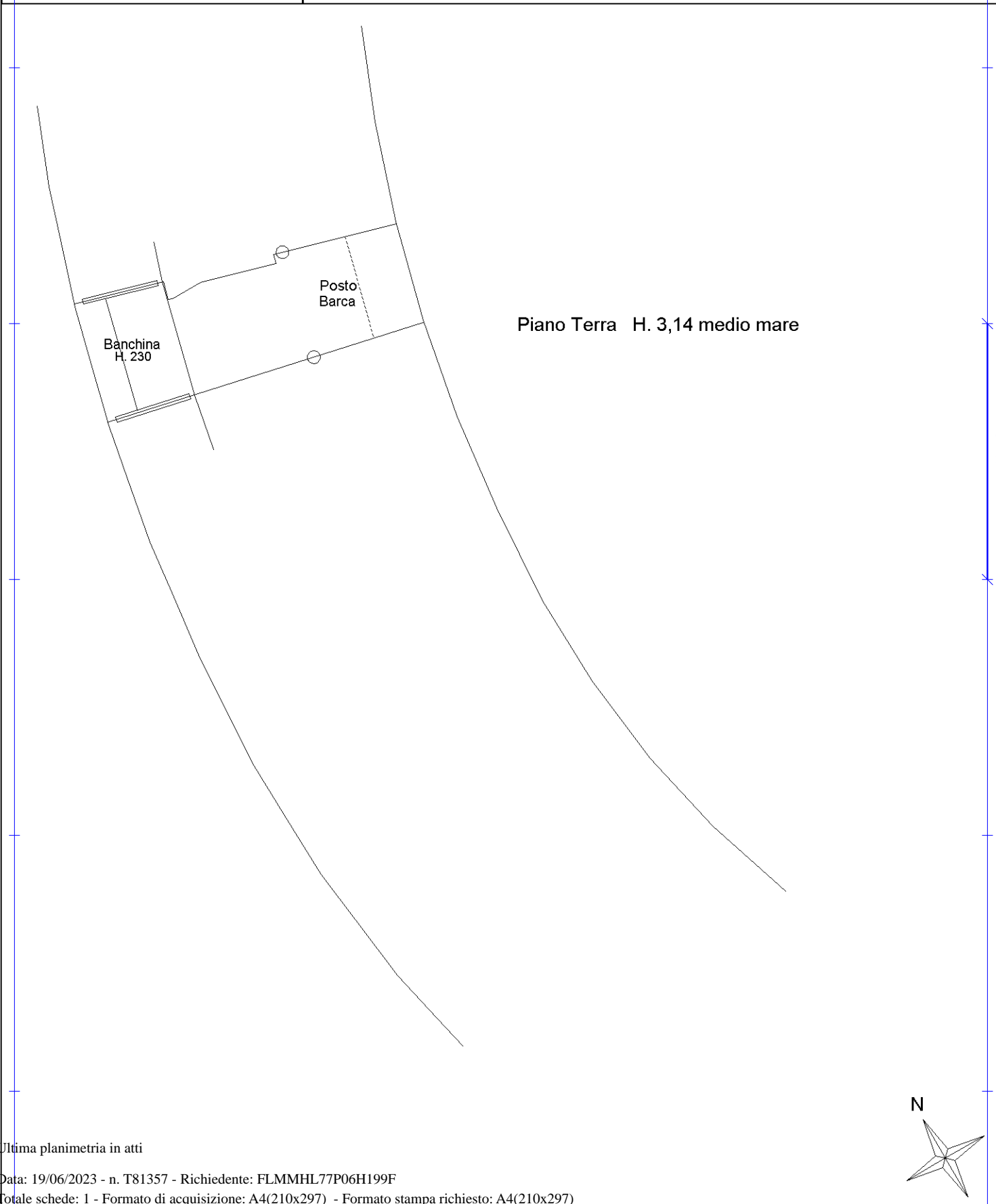

Catasto dei Fabbricati - Situazione al 19/06/2023 - Comune di RAVENNA(H199) - < Sez. urbana SA - Foglio 22 - Particella 256 - Subalterno 117 >  
VIA DEL GAVITELLO Piano T

Ultima planimetria in atti



# COMPARAZIONE DI MASSIMA DIFFORMITA' TRA STATO DI FATTO E STATO LEGITTIMO e OPERE DA RIPRISTINARE

