

**Agenzia del Territorio
CATASTO FABBRICATI
Ufficio Provinciale di
Ravenna**

Dichiarazione protocollo n. RA0155294 del 28/09/2004	
Planimetria di u.i.u. in Comune di Ravenna	
Via Borghi Achille	civ. 14
Identificativi Catastali:	Compilata da: Giorgini Annamaria
Sezione: RA	Iscritto all'albo: Architetti
Foglio: 46	Prov. Ravenna
Particella: 759	N. 72
Subalterno: 3	

Scheda n. 1 Scala 1:200

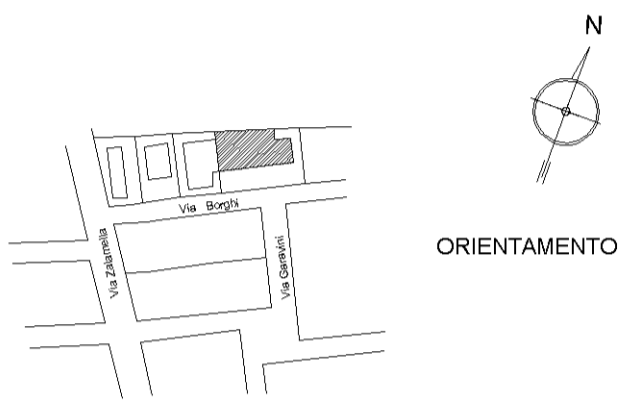

PLANIMETRIA GENERALE

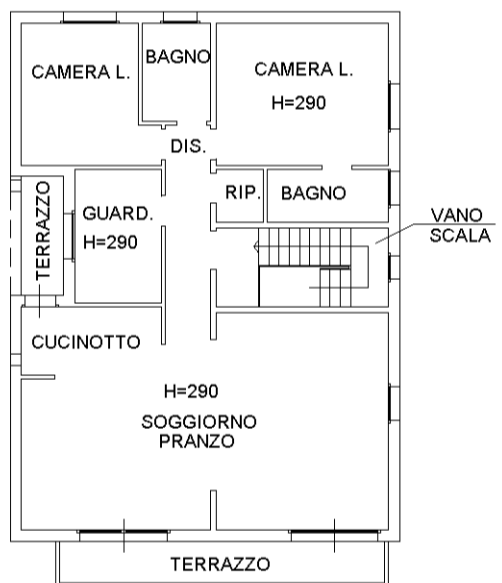

PIANO SECONDO



PIANO PRIMO

PIANO TERRA

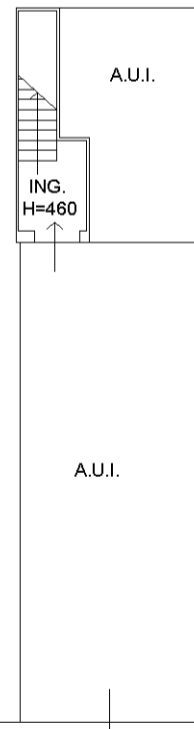

Via Borghi Achille

invar 01

Catasto dei Fabbricati - Situazione al 21/03/2023 - Comune di RAVENNA(H199) - < Sez. urbana RA - Foglio 46 - Particella 1453 - Subalterno 3 >
VIA ACHILLE BORGHI n. 14 Piano T-1 - 2

**Agenzia del Territorio
CATASTO FABBRICATI
Ufficio Provinciale di
Ravenna**

Dichiarazione protocollo n. RA0155296 del 28/09/2004

Planimetria di u.i.u. in Comune di Ravenna

Via Borghi Achille

civ. 14

Identificativi Catastali:

Sezione: RA
Foglio: 46
Particella: 759
Subalterno: 6

Compilata da:
Giorgini Annamaria
Iscritto all'albo:
Architetti

Prov. Ravenna

N. 72

Scheda n. 1 Scala 1:200

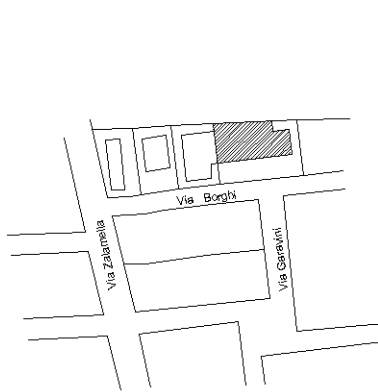

PLANIMETRIA GENERALE



ORIENTAMENTO

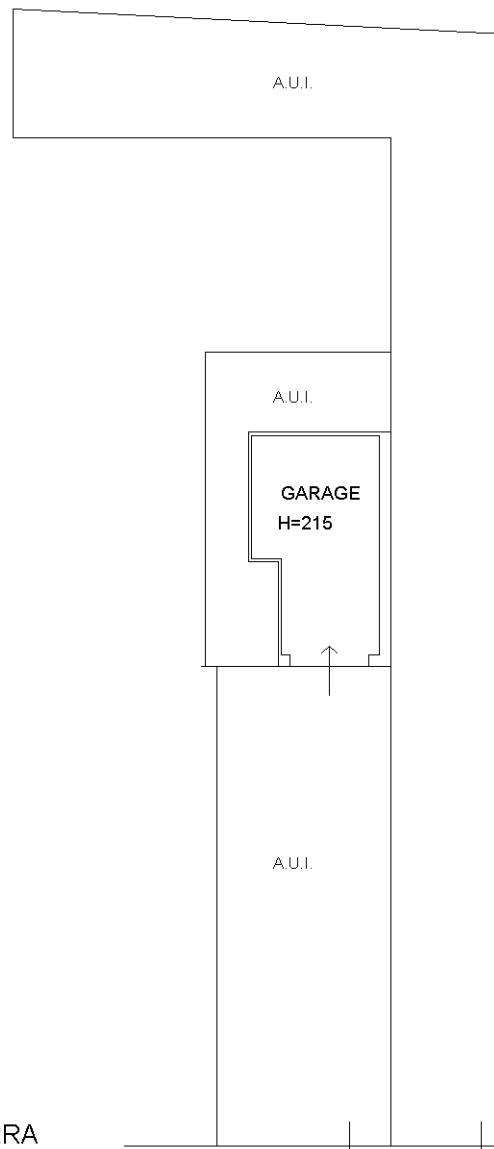

PIANO TERRA

Via Borghi Achille

Catasto dei Fabbricati - Situazione al 21/03/2023 - Comune di RAVENNA(H199) - < Sez. urbana RA - Foglio 46 - Particella 1453 - Subalterno 6 >
VIA ACHILLE BORGHI n. 14 Piano T

Ultima planimetria in atti

**Agenzia del Territorio
CATASTO FABBRICATI
Ufficio Provinciale di
Ravenna**

Dichiarazione protocollo n. RA0155296 del 28/09/2004	
Planimetria di u.i.u. in Comune di Ravenna	
Via Borghi Achille civ. 14	
Identificativi Catastali:	Compilata da: Giorgini Annamaria
Sezione: RA	Iscritto all'albo: Architetti
Foglio: 46	Prov. Ravenna N. 72
Particella: 759	
Subalterno: 7	

Scheda n. 1 Scala 1:200

