TRIBUNALE CIVILE DI RAVENNA

GIUDICE DI ESECUZIONE IMMOBILIARE

DR. PAOLO GILOTTA

* * *

N. /2023

PROCEDIMENTO DI ESECUZIONE IMMOBILIARE

R.G. ESEC.

PROMOSSA DA

INTERVENTUTO

CONTRO

* * *

DOCUMENTAZIONE FOTOGRAFICA

ALLEGATO A

GRUPPO EDICOM

GRUPPO EDICOM

GRUPPO EDICOM

GRUPPO EDICOM

GRUPPO EDICOM

GRUPPO EDICOM

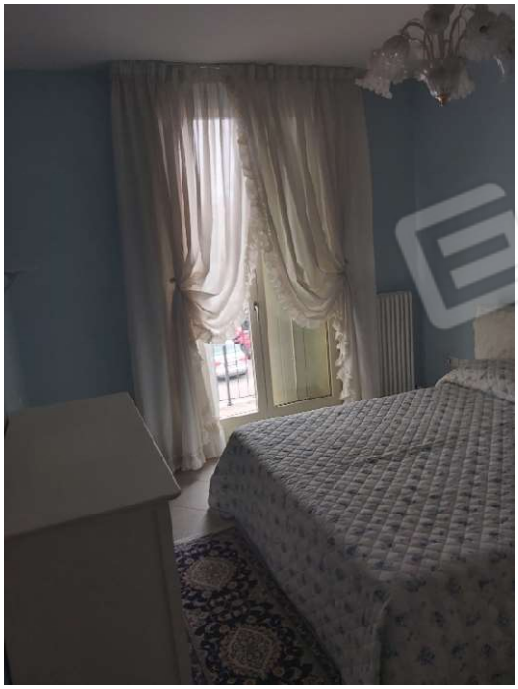

GRUPPO EDICOM

GRUPPO EDICOM

GRUPPO EDICOM

GRUPPO EDICOM

GRUPPO EDICOM