

**Agenzia del Territorio
CATASTO FABBRICATI
Ufficio Provinciale di
Ravenna**

Planimetria di u.i.u. in Comune di **Cervia**

Via Euclide

civ. 7/A

Identificativi Catastali:

Sezione:
Foglio: **41**
Particella: **518**
Subalterno: **1**

Compilata da:
Rosetti Alfredo

Iscritto all'albo:
Geometri

Prov. **Ravenna**

N. **851**

Scheda n. **1** Scala **1:200**

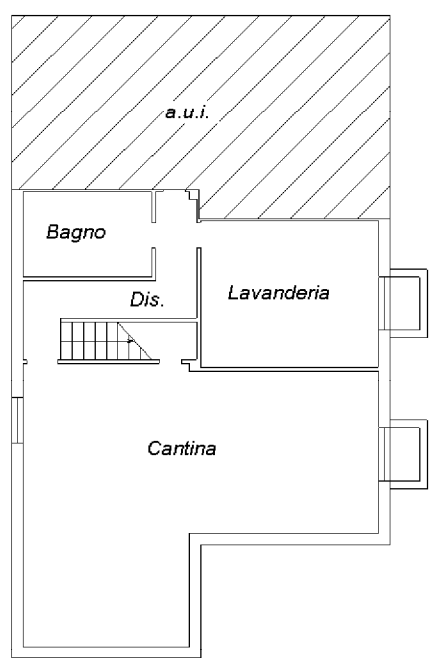

**PIANO PRIMO
SOTTOSTRADA
h. 2.40**

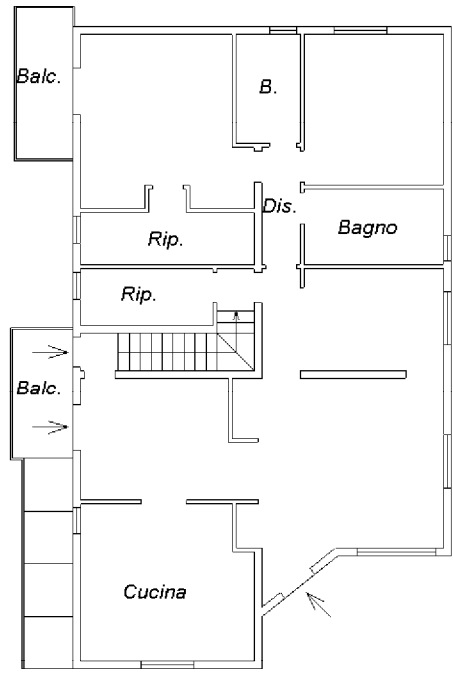

PIANO TERRA

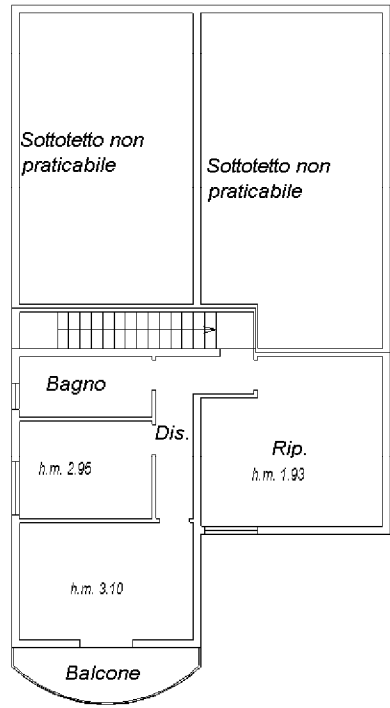

PIANO PRIMO

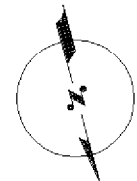

Catasto dei Fabbricati - Situazione al 19/01/2021 - Comune di CERVIA(C553) - < Foglio: 41 Particella: 518 - Subalterno 1 >
VIA EUCLIDE n. 7/A piano: S1-T-1;