

MODULARIO
R. n. 1984/88



MINISTERO DELLE FINANZE
DIREZIONE GENERALE DEL CATASTO E DEI SERVIZI TECNICI ERARIALI
NUOVO CATASTO EDILIZIO URBANO
(R. DECRETO-LEGGI 30 APRILE 1984, N. 60)

Mod. A (Nuovo Catasto Edilizio Urbano)
Lire 200

Planimetria dell'immobile situato nel Comune di Ravenna via T. Gulli n. 245
Ditta
Allegata alla dichiarazione presentata all'Ufficio Tecnico Erariale di Ravenna

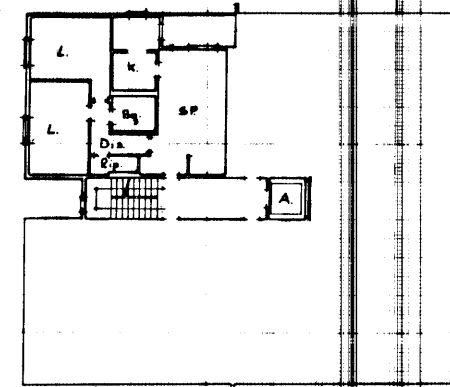

Piano Sesto n. 270

Catello Prov. Geometri
RAVENNA
Geom. LEONI URBANO
1984
IN NOTE E IN SCHEDE DELLA
CANTIERE

ORIENTAMENTO
SCALA DI 1:200

SPAZIO RISERVATO PER LE ANNOTAZIONI D'UFFICIO

| | | |
|--------------------------|-----------------------------------|---|
| DATA PROT. N° 1498/84 | Foglio 81 M. n. 817 Sub. 29 | Compilata dal Geom. Urbano Leoni Iscritto all'Albo dei Geometri della Provincia di Ravenna data 6 APR. 1984 Firma: <i>Urbano Leoni</i> |
|--------------------------|-----------------------------------|---|

MODULARIO
F. n. g. rend. 497



MINISTERO DELLE FINANZE
DIREZIONE GENERALE DEL CATASTO E DEI SERVIZI TECNICI ERARIALI

Mod. B (Nuovo Catasto Edilizio Urbano)

NUOVO CATASTO EDILIZIO URBANO

Lire
100

(R. D. DECRETO-LEGGE 13 APRILE 1939, N. 652)

Planimetria dell'immobile situato nel Comune di Ravenna Via T. GULLI 245
Ditta [REDACTED]

Allegata alla dichiarazione presentata all'Ufficio Tecnico Erariale di Ravenna

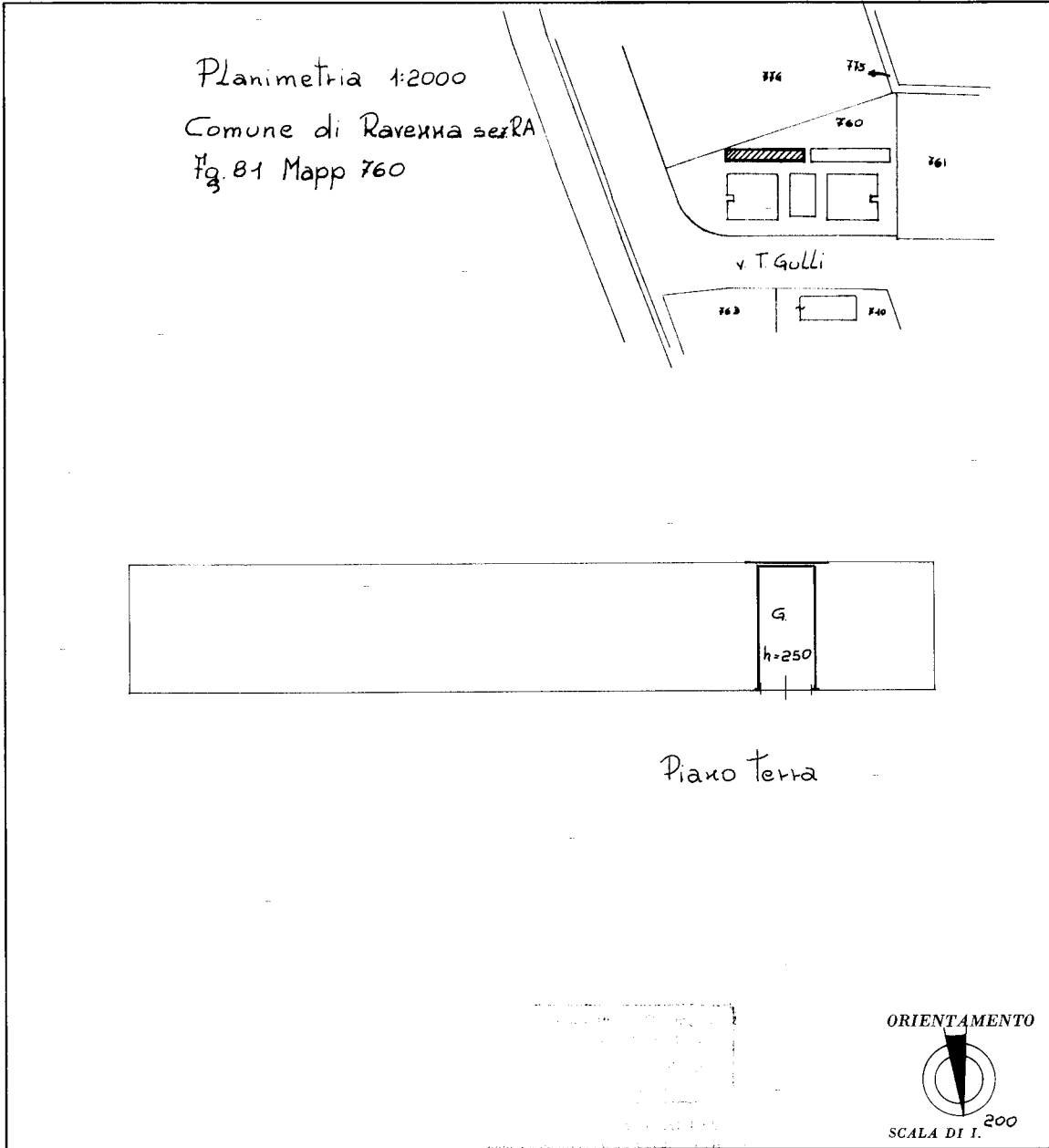

SPAZIO RISERVATO PER LE ANNOTAZIONI D'UFFICIO

DATA
PROT. N° 1545/84

81
819/
13

Compilata dal Geom. Urbano
Leoni
(Titolo, nome e cognome del tecnico)

Iscritto all'Albo de Geometri
della Provincia di Ravenna

DATA
Firma: Ubaldo Leoni

Ultima planimetria in atti