

L. n. 488 del 1985

MINISTERO DELLE FINANZE
DIREZIONE GENERALE DEL CATASTO E DEI SERVIZI TECNICI ERARIAI

Lire
350

NUOVO CATASTO EDILIZIO URBANO

(L. DICEMBRE 1985 IS. 178/85 art. 7, 68)

Planimetria dell'immobile situato nel Comune di **RAVENNA** Via **TESTI RASPOLI** n. 37

Ditta

Allegata alla dichiarazione presentata all'Ufficio Tecnico Esiale di **RAVENNA**

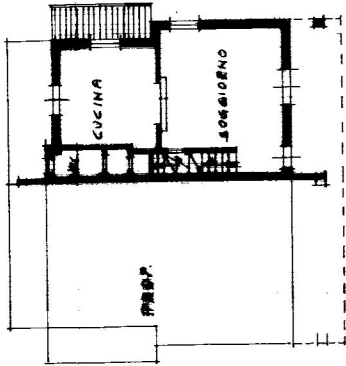

PIANTA PIANO TERRA H=2.70

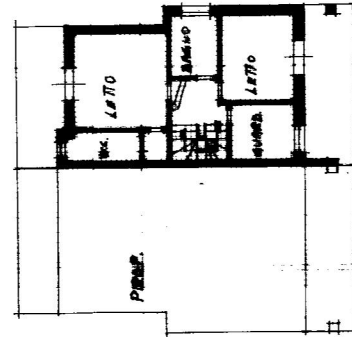

PIANTA PRIMO PIANO H=2.70

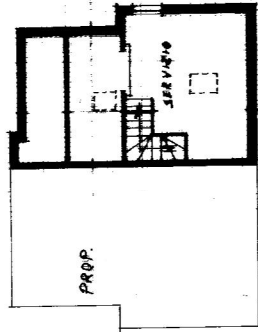

PIANTA SOTTOTERRA

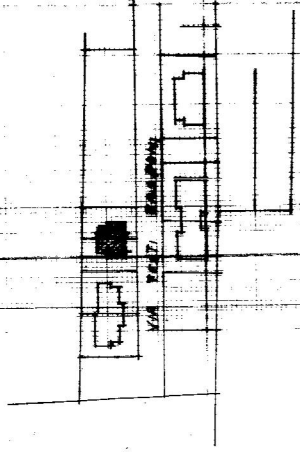

PLANIMETRIA 1:2.000
RA - RA F. 4 B N. 37 P. 1/52

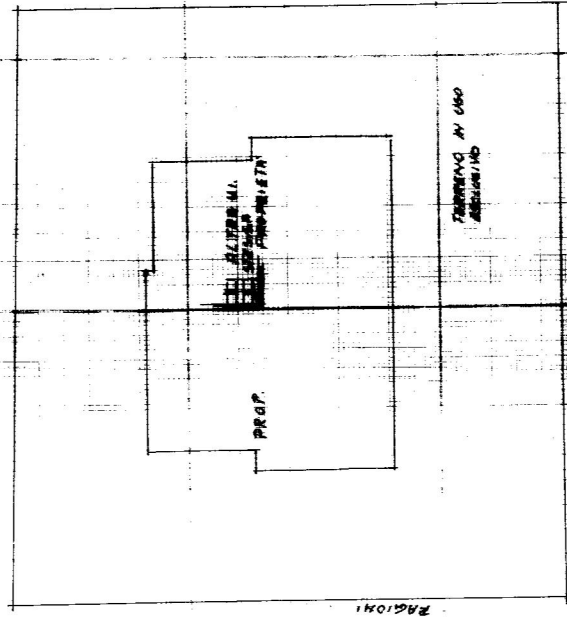

PIANTA PRIMO PIANO H=2.70

ORIENTAMENTO



SCALA DI 1:200

SPAZIO RISERVATO PER LE ANNOTAZIONI D'UFFICIO

Foglio 48
Mapp. 1152
Sub. 3

DATA
PROT. N° 2804/89

Completata dal **GEOM. ANTONIO ANTONIOLINI**

Incarico all'Albo di **GEOMETRI** della Provincia di **RAVENNA**

DATA **24/4/89**
Firma: **ANTONIO ANTONIOLINI**
COLLEGIO GEO. PAV. 1985/86
C.F. 0100198