

039 / 5127793
DIREZIONE GENERALE DEL CATASTRO E DEI SISTEMI
CATASTRO EDILIZIO URBANO (PROV. SALERNO - C.M.)
Pianificazione di Stato in Comune di CHIUSOLA (SA)
DIRETTORE GENERALE: M. DIASCI
VIA CHIUSOLA, 100 - 84010 CHIUSOLA (SA)
VIA CHIUSOLA, 100 - 84010 CHIUSOLA (SA)

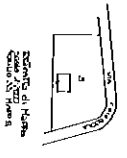

BALDO BOMBA

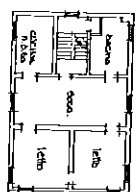

ESCALA 1:100
21.11.1993
Pianta n. 3771945

Distribuzione di Stato
Catastro Edilizio Urbano
Pianta n. 3771945

BALDO TENDRA

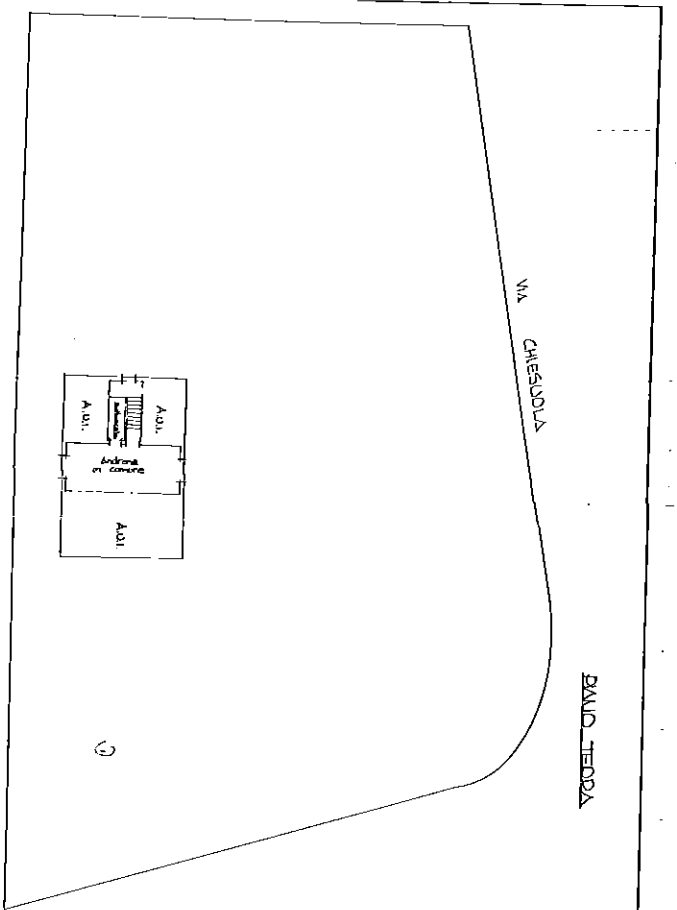

VIA CHIUSOLA

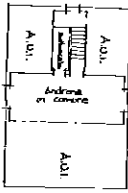

6597
 372793
 21
 MINISTERO DELLA FINANZA
 DIREZIONE GENERALE DEL CATASTO E DEI SISTEMI
CATASTO EDILIZIO URBANO (RD. 13-4-1938 n. 82)
 Comune di **RUSSELLI** Via **CHIESUOLA**

MOD. 400
 LINEE 400
 15/2

PIANO TERZA
 Via Chiesuola

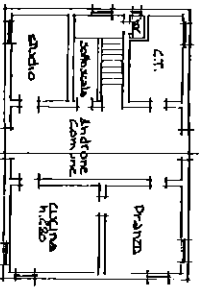

Edificio di base sc. 1/200
 Foglio 33 n. 5

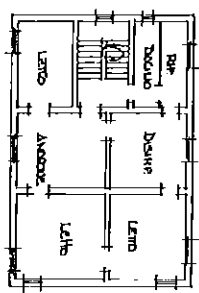
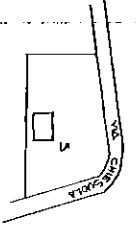

PIANO SECONDO

PIANO PRIMO

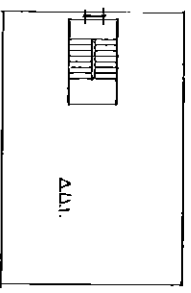

Denominazione di N.C.
 Denuncia di variazione
 Identificativo catastale
 n. 33
 n. 3

SCALA DI 1:200
 21/01/1993
 P.O. N. 372793

Direzione planimetria in atti
 Data presentazione: 21/06/1993 - Data: 16/12/2021 - n. T271946 - Richiedente:
 Foglie schede: 1 - Formato di acquisizione: A2(420x594) - Formato stampa richiesto: A4(210x297)

**Agenzia delle Entrate
CATASTO FABBRICATI
Ufficio Provinciale di
Ravenna**

Dichiarazione protocollo n. RA0093687 del 06/12/2016

Planimetria di u.i.u. in Comune di Russi

Via Chiesuola

civ. 54

Identificativi Catastali:

Sezione:

Foglio: 33

Particella: 266

Subalterno: 4

Scheda n. 1

Scala 1:200

PRIMO PIANO

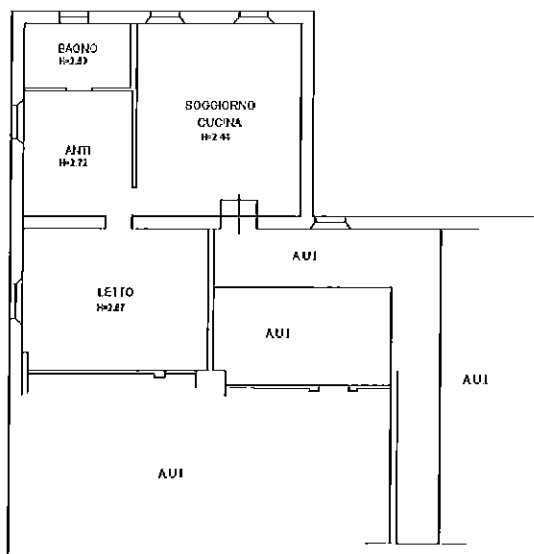

Ultima planimetria in atti

Data: 16/12/2021 - n. T271943 - Richiedente:

Totale schede: 1 - Formato di acquisizione: A4(210x297) - Formato stampa richiesto: A4(210x297)

Catasto dei Fabbricati - Situazione al 16/12/2021 - Comune di RUSSI(H642) - < Foglio 33 - Particella 266 - Subalterno 4 >
VIA CHIESUOLA n. 54 Danno 1

Agenzia delle Entrate
CATASTO FABBRICATI
Ufficio Provinciale di
Ravenna

Dichiarazione protocollo n. RA0093687 del 06/12/2016

Planimetria di u.i.u. in Comune di Russi

Via Chiesuola

civ. 54

Identificativi Catastali:

Sezione:

Foglio: 33

Particella: 266

Subalterno: 5

Scheda n. 1

Scala 1:200

PRIMO PIANO

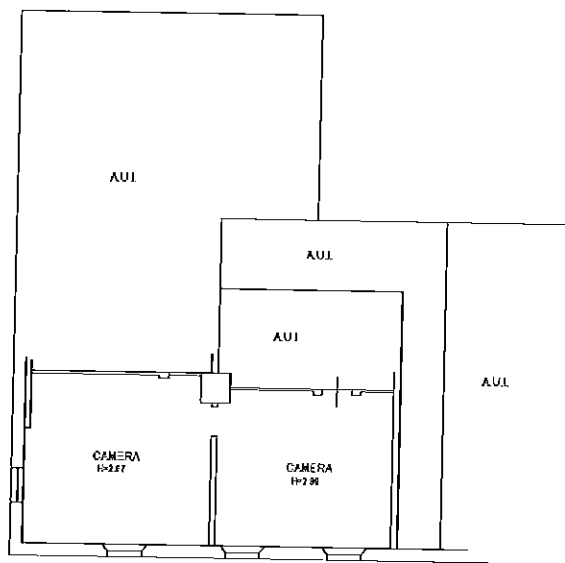

Catasto dei Fabbricati - Situazione al 16/12/2021 - Comune di RUSSI (H642) - < Foglio 33 - Particella 266 - Subalterno 5 >
VIA CHIESUOLA n. 54 Bism. 1