

## ACCERTAMENTO DELLA PROPRIETÀ IMMOBILIARE URBANA ELENCO DEI SUBALTERNI ASSEGNATI

Comune	Sezione	Foglio	Particella	Tipo mappale	del:
MASSA LOMBARDA		32	1049	126367	26/10/2010

Sub	UBICAZIONE via/piazza	n.civ	Piani	Scala	Int	DESCRIZIONE
1	via xx settembre	15	T			BCNC (ACCESSO PEDONALE E CARRABILE) AI SUB 2 E 3
2	via xx settembre	15	S1-T			NEGOZIO
3	via xx settembre	15	T-1			NEGOZIO
4	viale della repubblica	32	1-2			LOCALE DI DEPOSITO E TERRAZZO
5	viale della repubblica	32	T			BCNC (INGRESSO PEDONALE/ CARRABILE E CORTE) AI SUB 7, 8, 9, 10 E 11
6	viale della repubblica	32	T-1 - 2			BCNC (VANO SCALA, DISIMP. E TERRAZZO) AI SUB 7, 8 E 9
7	viale della repubblica	32	T			ABITAZIONE
8	viale della repubblica	32	1			ABITAZIONE
9	viale della repubblica	32	2			ABITAZIONE
10	viale della repubblica	32	T			AUTORIMESSA
11	viale della repubblica	32	T			AUTORIMESSA

Visura telematica

Data: 24/11/2021 n. 1721510 - Richiedente: Tolosio  
 Titolo: edilizia - Formati di acquisizione: A1/274/4/01 - Formato sempre richiesto: A1/274/4/01 - Formato da scala non utilizzata  
 Utente: Pannofili da anni

**Agenzia del Territorio**  
**CATASTO FABBRICATI**  
 Ufficio provinciale di Ravenna

<b>ELABORATO PLANIMETRICO</b>	Completato da: Frontali Domenico	Iscritto all'albo: Geometri	Prov. Ravenna	N. 1237
Comune di Massa Lombarda	Sezione:	Foglio: 32	Particella: 1049	Protocollo n. RA0128618 del 03/11/2010
Dimostrazione grafica dei subalterni			Tipo Mappale n. 126567 dal 26/10/2010 Scala 1 : 200	

Data: 24/11/2021 n. 1721510 - Richiedente: Tolosio

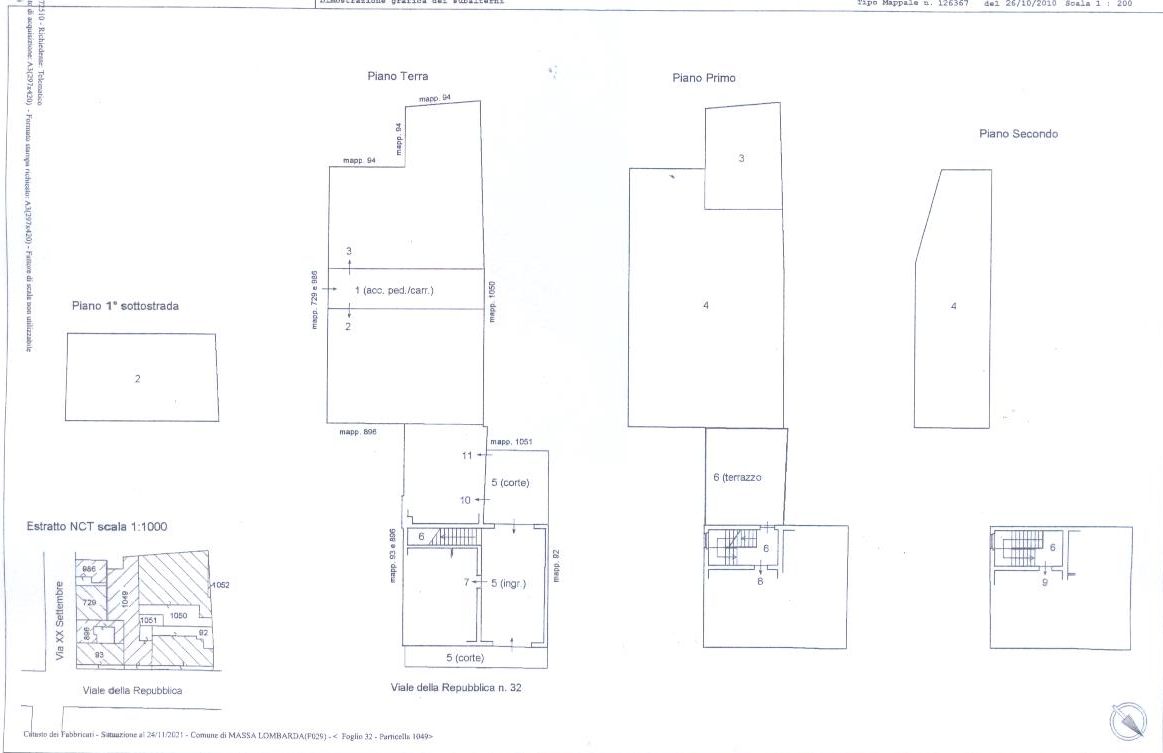

MINISTERO DELLE FINANZE  
DIREZIONE GENERALE DEL CATASTO E DEI SISTEMI  
**CATASTO EDILIZIO URBANO** (RD. 13-4-1928, n. 852)  
Piantina di via S. M. in Comune di MASSA LOMBARDA - Via S. M. REPUBBLICA ov. 92

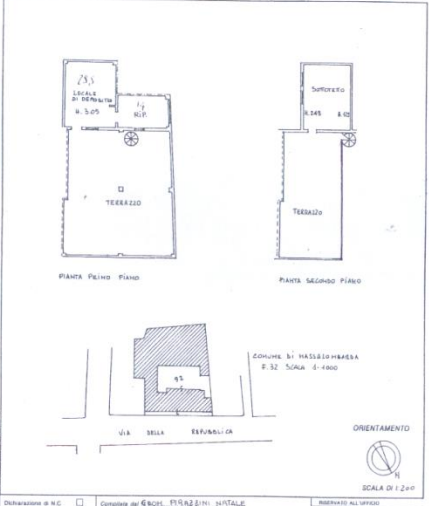

Deliberazione n. n.c.  Denuncia di variazione   
Identificativi catastali  
F. 32 n. 92 sub. 22

Completata dal GEOMETRA PRADIZINI, NATALE  
Pianta ingegn. e arch.   
Incontro all'atto del GEOMETRA  
della provincia di RAVENNA n. 0001  
del 24.10.2011 - Firma L. NATALE

INFORMATO ALL'UFFICIO  
2770/31

Comune di MASSA LOMBARDA (BO) - Foglio 12 - Partenza 100 - Subdivisione P0000001000000