

MODULARIO
F. - Cat. S. T. - 306



MINISTERO DELLE FINANZE

MOD. A (Nuovo Catasto Edilizio Urbano)

DIREZIONE GENERALE DEL CATASTO E DEI SERVIZI TECNICI ERARIALI

Lire
100

NUOVO CATASTO EDILIZIO URBANO

(R. DECRETO-LEGGE 13 APRILE 1939, N. 652)

Planimetria dell'immobile situato nel Comune di Bagnacavallo via R. Grieco

Ditta _____

Allegata alla dichiarazione presentata all'Ufficio Tecnico Erariale di Ravenna

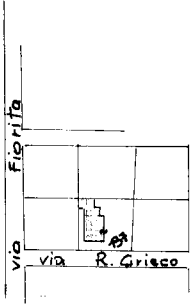

Planimetria 1:2.000
F. 35 mapp. 137

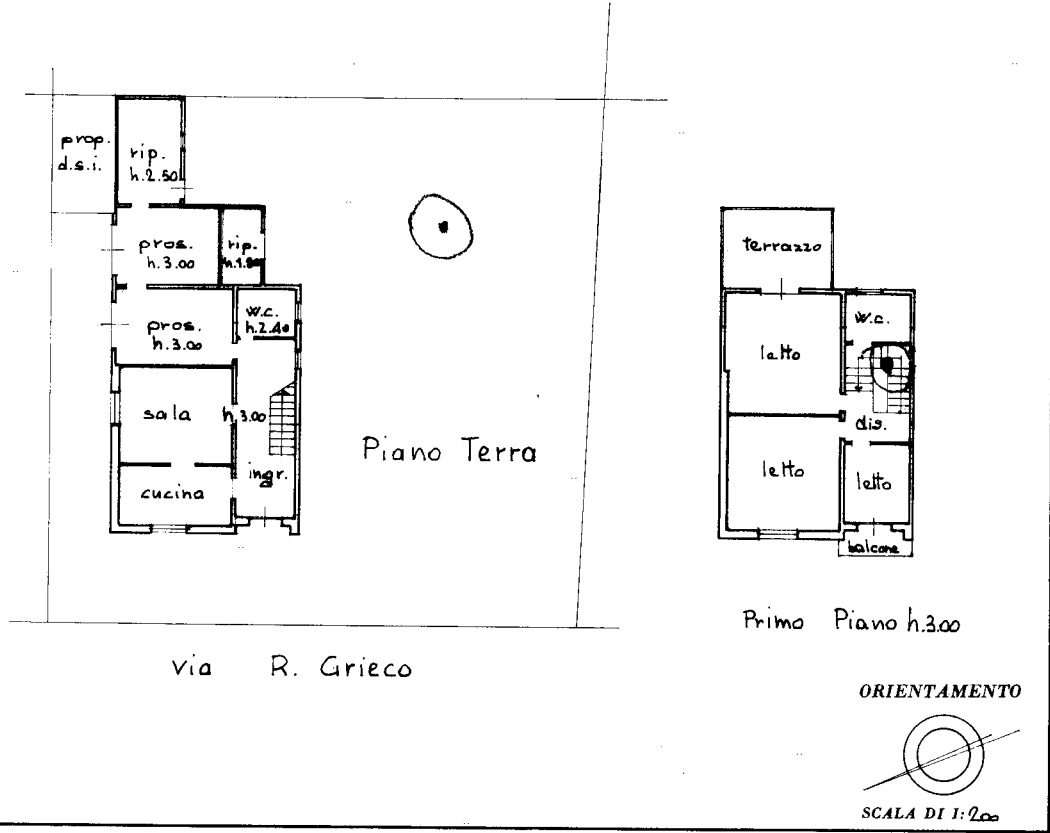

SPAZIO RISERVATO PER LE ANNOTAZIONI D'UFFICIO	
DATA	var. F. 35
PROT. N°	mapp. 137
	assume
	F. 35
	mapp. 137 sub 2

Ultima planimetria in atti

Catasto dei Fabbricati - Situazione al 20/01/2023 - Comune di BAGNACAVALLLO(A547) - < Foglio 35 - Particella 137 - Subalterno 2 >
Via RUGGERO GRIECO n. 1/2 Piano T - 1

MODULARIO
F. - Cat. S. T. - 366



MINISTERO DELLE FINANZE
DIREZIONE GENERALE DEL CATASTO E DEI SERVIZI TECNICI ERARIALI

Mod. A (Nuovo Catasto Edilizio Urbano)

Lire
100

NUOVO CATASTO EDILIZIO URBANO

(R. DECRETO-LEGGE 13 APRILE 1930, N. 652)

Planimetria dell'immobile situato nel Comune di Bagnacavallo via R. Grieco

Ditta

Allegata alla dichiarazione presentata all'Ufficio Tecnico Erariale di Ravenna

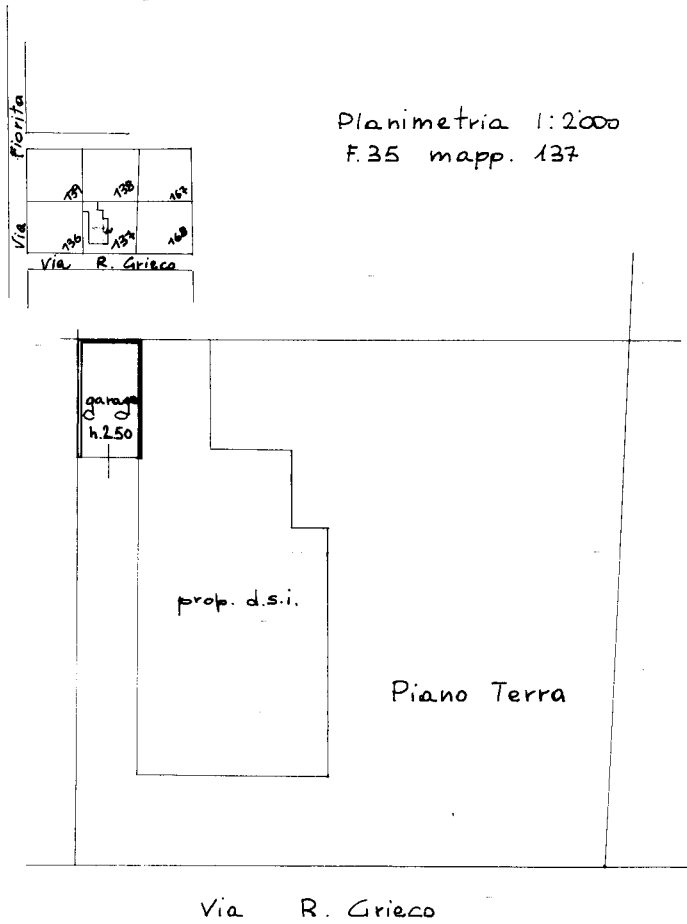

ORIENTAMENTO

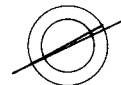

SCALA DI 1:200

SPAZIO RISERVATO PER LE ANNOTAZIONI D'UFFICIO

DATA
PROT. N°

amp. F. 35
mapp. 137
assume
F. 35
mapp. 137 sub 3

IPZS - GEOLINCA - ROMA