

**TRIBUNALE ORDINARIO DI RAVENNA**  
**UFFICIO ESECUZIONI IMMOBILIARI**  
**Esecuzione Immobiliare N. 119/2022**

**DOCUMENTAZIONE FOTOGRAFICA (ALLEGATO 04)**

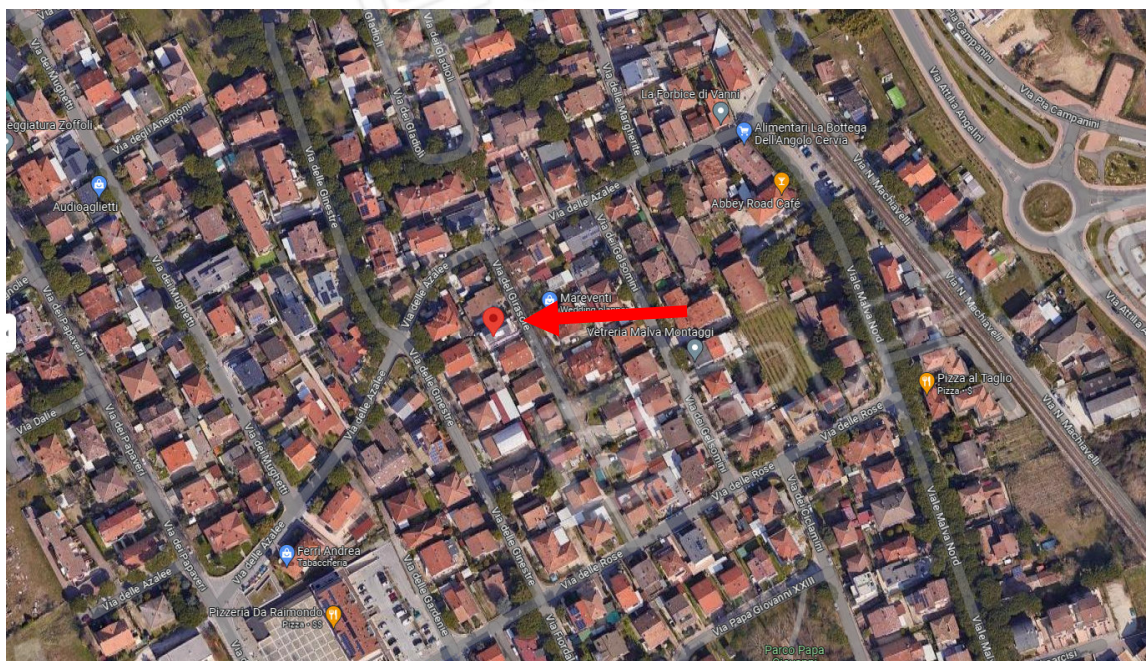

**VISTA AEREA CON INDIVIDUAZIONE DELL'IMMOBILE**



**VISTA AEREA CON PARTICOLARE DELLA COPERTURA DOVE SONO INSTALLATI I PANNELLI SOLARI PER LA PRODUZIONE DI ACS**



VISTA EDIFICIO SU VIA DEL GIRASOLE (ANGOLO SUD-EST): INDIVIDUAZIONE DELLA PROPRIETA'



VISTA EDIFICIO SU VIA DEL GIRASOLE (ANGOLO SUD-OVEST): INDIVIDUAZIONE DELLA PROPRIETA'



VISTA DA VIA DEL GIRASOLE, PROSPETTO PRINCIPALE CON SCALA DI ACCESSO ALL'APPARTAMENTO



VISTA DA VIA DEL GIRASOLE, ANGOLO SUD-OVEST CON PARTICOLARE DELL'AREA DI ACCESSO COMUNE AI BAULETTI DEI CONTATORI ED AI POZZETTI

## DI ISPEZIONE DEI SOTTOSERVIZI



PARTICOLARE LATO OVEST: CORTILE NON RECINTATO E COMUNICANTE CON L'AREA DI ACCESSO ALLE ALTRE U.I. . SI EVIDENZIA IL DISLIVELLO TRA LA CORTE DI PROPRIETA' E LA RAMPA DI ACCESSO ALLE ALTRE U.I. . SUL LATO OVEST SI POSSONO NOTARE IL GENERATORE (RISC.+ACS) INCASSATO NEL MURO, UN ELEMENTO DELL'IMPIANTO CENTRALIZZATO DI ASPIRAZIONE POLVERE, UNA POMPA DI CALORE NON INSTALLATA, LA PREDISPOSIZIONE DELL'IMPIANTO DI CLIMATIZZAZIONE



PARTICOLARE LATO EST CON EVIDENZA DEL MONTACARICHI DI ACCESSO AI PARCHEGGI INTERRATI. SUL LATO EST SI AFFACCIANO IL BAGNO E UNA CAMERA DOPPIA.



PARTICOLARE COIBENTAZIONE ESTERNA





ZONA INGRESSO CON SOGGIORNO E ANGOLO COTTURA. PARTICOLARE DEL DISIMPEGNO DI DISTRIBUZIONE DELLA ZONA NOTTE



BAGNO VISTE GENERALI



PARTICOLARI FINITURE DEL BAGNO E TERMOARREDO





CAMERA DOPPIA VISTE GENERALI







CAMERA MATRIMONIALE VISTE GENERALI



PARTICOLARI DEL DEGRADO DA MUFFE E CONDENZA ZONA PRANZO - INGRESSO SUL LATO SUD



**PARTICOLARI DEL DEGRADO DA MUFFE E CONDENZA ZONA SOGGIORNO – LATO OVEST E COPERTURA VERSO TERRAZZO**



**PARTICOLARI DEL DEGRADO DA MUFFE E CONDENZA ZONA BAGNO – LATO EST E COPERTURA VERSO TERRAZZO**



PARTICOLARI DEL DEGRADO DA MUFFE E CONDENZA ZONA CAMERA DOPPIA – LATO EST E COPERTURA VERSO TERRAZZO





PARTICOLARI DEL DEGRADO DA MUFFE E CONDENZA ZONA CAMERA  
MATRIMONIALE – LATO OVEST E COPERTURA VERSO TERRAZZO

\*\*\*\*\*