



NUOVO CATASTO EDILIZIO URBANO

(R. DECRETO-LEGGE 15 APRILE 1978, N. 632)

Planimetria dell'immobile situato nel Comune di CERVIA Via AMENDOLA

Ditta [REDACTED]

Allegata alla dichiarazione presentata all'Ufficio Tecnico Erariale di RAVENNA

Data presentazione: 14/11/1979 - Data: 21/01/2021 - n. T228581 - Richiedente: CTNGELC74C25D2050

- ALLEGATO - 4

Comune di Cervia
Foglio 42/A part. 494-495

PIANTA SECONDO PIANO

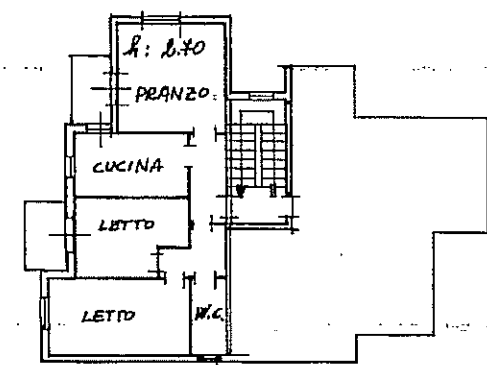

ORIENTAMENTO



SCALA DI 1:100

SPAZIO RISERVATO PER LE ANNOTAZIONI D'UFFICIO

DATA
PROT. N° 3946
79

42
495/9

Compilata dal Geom. Comandini Giovanni
Iscritto all'Albo dei Geometri della Provincia di RAVENNA
DATA 18/1/1979
Firma: Geom. Comandini Giovanni

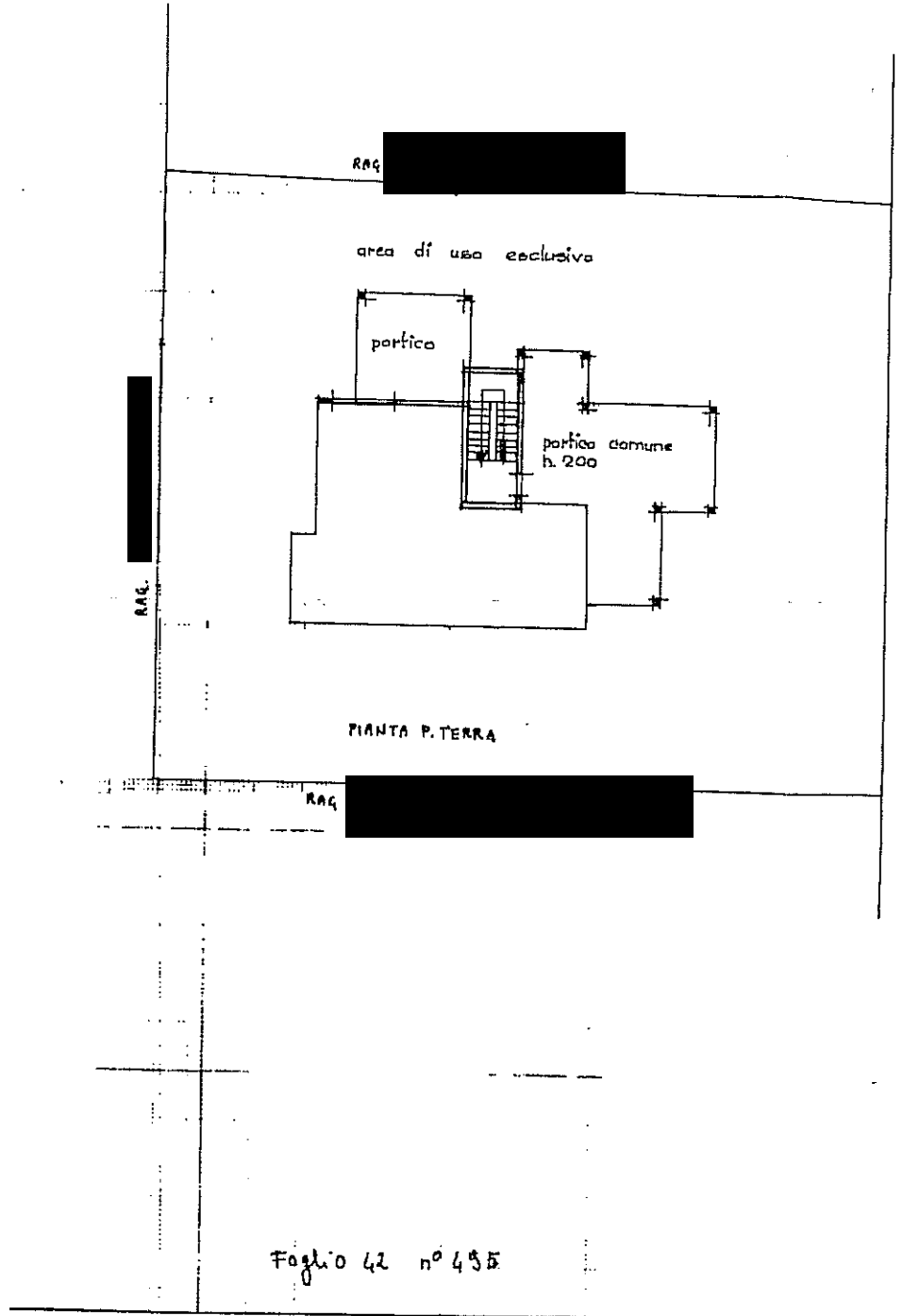
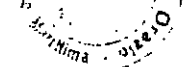

Foglio 42 n° 495

10 metri

Ultima planimetria in atti
Data presentazione: 14/11/1979 - Data: 21/01/2021 - n. T228581 - Richiedente: CTNGELC74C25D2050
Totale schede: 1 - Formato di acquisizione: A2(420x594) - Formato stampa richiesto: A4(210x297)

MINISTERO DELLE REGIONI
DIREZIONE GENERALE DEL CATASTO E DEI SERVIZI TECNICI E CATASTALI
NUOVO CATASTO EDILIZIO URBANO
IN SEDE DI LEGGE 10 APRILE 1968, N. 40
Via ALBERGARELLA

Planimetria dell'immobile situato nel Comune di CERVIA
DIREZIONE GENERALE DEL CATASTO E DEI SERVIZI TECNICI E CATASTALI
Allegato 4

Comune di Cervia
Foglio 42/A part. 494-495

PIANTA SECONDO PIANO

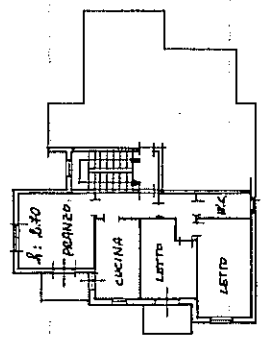

ALLEGATO 4

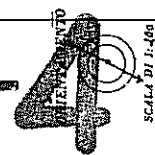

Compilata dal ...
Comandante ...
Incarico all'atto di ...
della Provincia di ...
data ...
Firma ...

SPAZIO RISERVATO PER LE ANNOTAZIONI D'UFFICIO

DATA
PROT. N°
2446 / 79
42 / 494/5

area di uso esclusiva

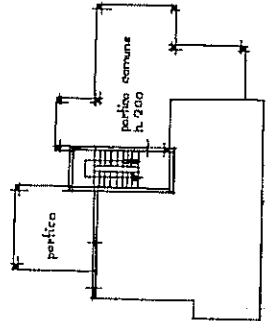

PIANTA P. TERRA

Foglio 42 n° 495

Catasto dei Fabbricati - Situazione al 21/01/2021 - Comune di CERVIA (C553) - < Foglio: 42 - Particella: 495 - Subalterno: 9 >
VIA GIOVANNI COLLEINA piano: 2.
Firmato Da: BABINI SAVERIO ACHILLE Emesso Da: ARUBAPEC S.P.A. NG CA 3 Serial#: 3ab6222a98c3a6e0950f7b7a93b62404