

MINISTERO DELLE FINANZE
DIREZIONE GENERALE DEL CATASTO E DEI SERVIZI TECNICI ERARIALI
NUOVO CATASTO EDILIZIO URBANO
(R. DECRETO-L. 13 APRILE 1928, N. 637)

Planimetria dell'immobile situato nel Comune di CERVIA Via AMENDOLA
Ditta [REDACTED]
Allegata alla dichiarazione presentata all'Ufficio Tecnico Erariale di RAVENNA

- ALLEGATO - 3

Comune di Cervia
Foglio 42/A part. 494-495

Via Pineta Formica

PIANTA PIANO TERRA

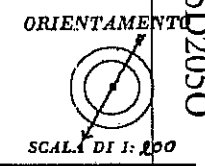
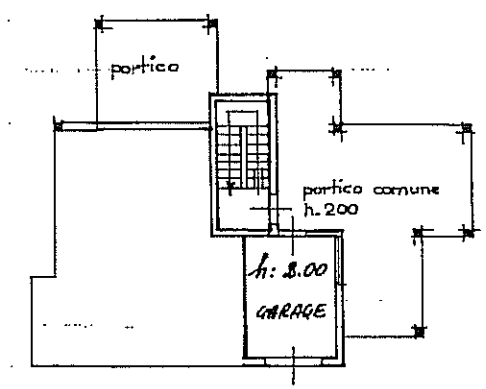
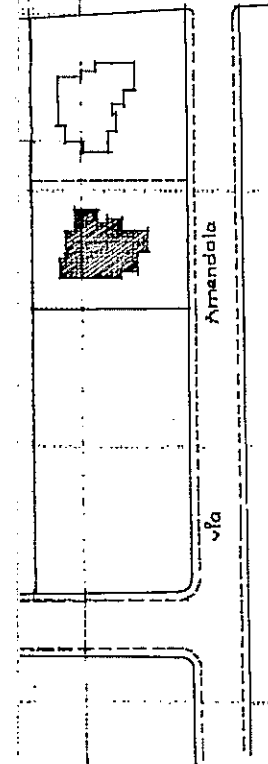
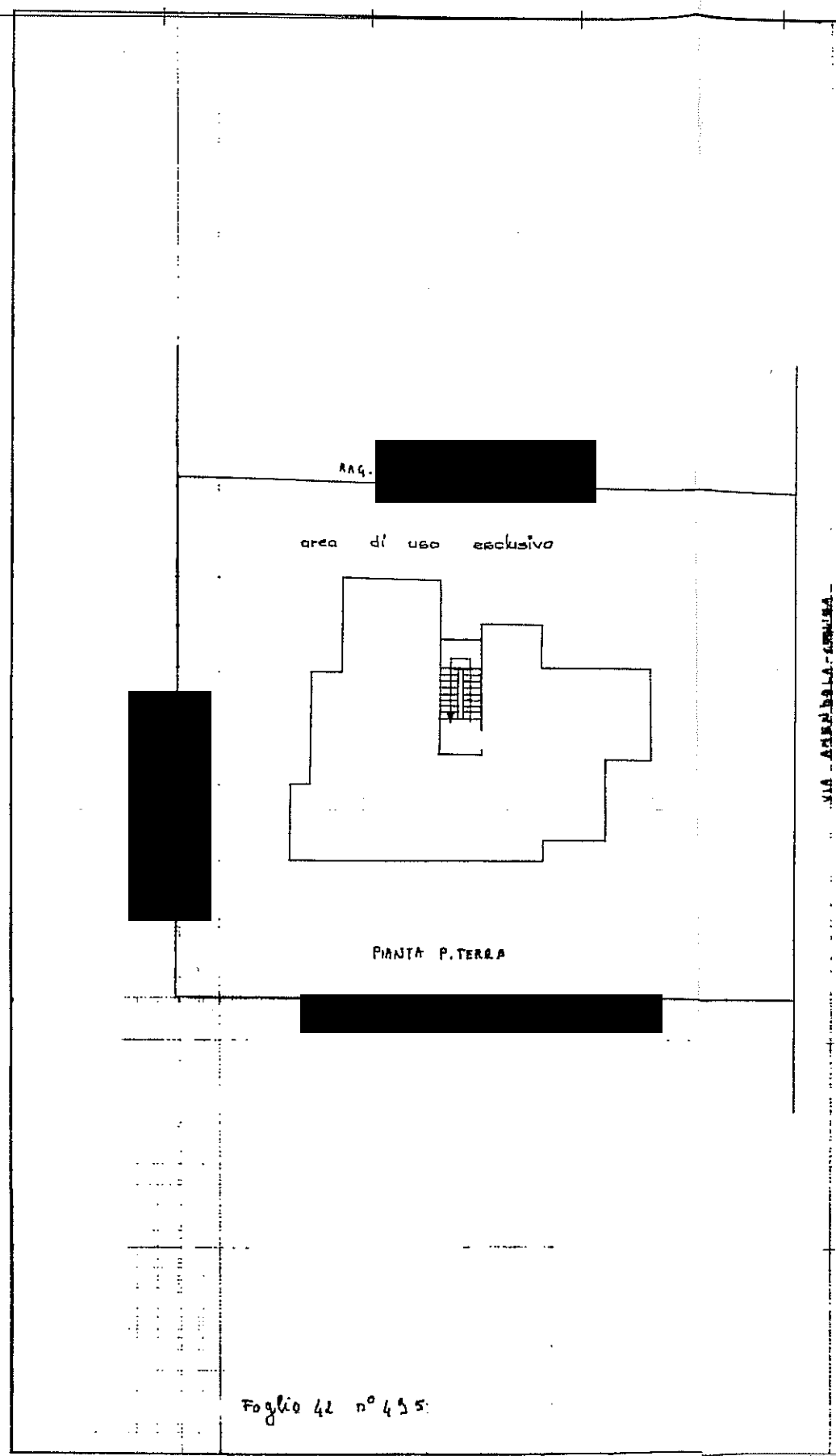

SPAZIO RISERVATO PER LE ANNOTAZIONI D'UFFICIO							
DATA							
PROT. N°	3941 / 79						
	<table border="1"> <tr><td>1</td><td>62</td></tr> <tr><td>2</td><td>495</td></tr> <tr><td>3</td><td>5</td></tr> </table>	1	62	2	495	3	5
1	62						
2	495						
3	5						

Compilata dal Gem
Comandini Giovanni
Iscritto all'Albo dei Geometri
della Provincia di RAVENNA
DATA 7/8/2021
Firma: Gem. Comandini Giovanni

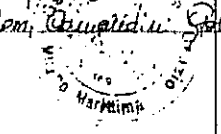

Ultima planimetria in atti
Data presentazione: 14/11/1979 - Data: 21/01/2021 - n. T228667 - Richiedente: CTNGLC74C25D2050
Totale schede: 1 - Formato di acquisizione: A2(420x594) - Formato stampa richiesto: A4(210x297)

Data presentazione: 14/11/1979 - Data: 21/01/2021 - n. T228667 - Richiedente: CTNGLC74C25D2050