

TRIBUNALE CIVILE DI RAVENNA

**PROCEDIMENTO DI ESECUZIONE
IMMOBILIARE N. 189/2020 R.G.E.**

ALL. 2 RELAZIONE FOTOGRAFICA

LOTTO 1

VIA TESTI RASPONI N. 39 – RAVENNA

ESPERTO INCARICATO:

GEOM. TAMARA PALMA

C.so A. Saffi n.48 – 48018 Faenza (RA)

Pec: tamara.palma@geopec.it



IMMAGINE SATELLITARE 3D – VISTA LATO NORD DEL FABBRICATO
INDICAZIONE ACCESSO CARRABILE E ACCESSO PEDONALE
DELL'ABITAZIONE (SUB 1) E DEL GARAGE (SUB 2) IN VIA TESTI RASPONI N. 39



VISTA PROSPETTI NORD E OVEST SU VIA TESTI RASPONI N. 39
INDICAZIONE DELLE UNITA' SUB 1 (ABITAZIONE) E SUB 2 (GARAGE)

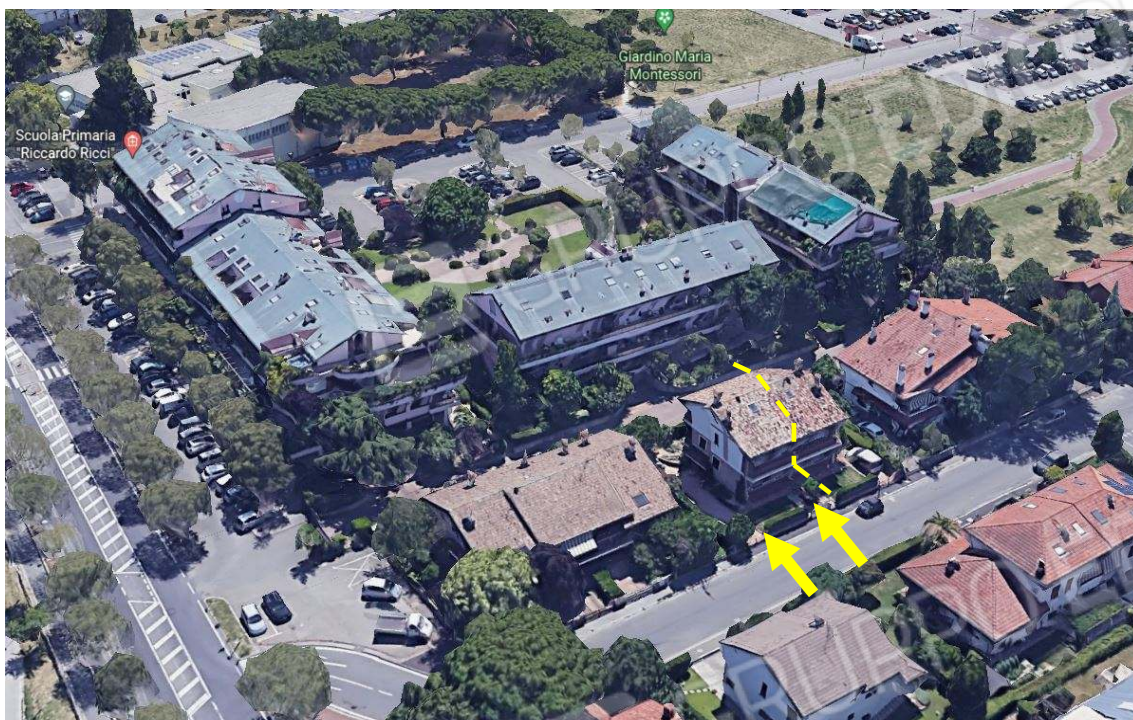

VISTA INGRESSO DEL SUB 2 (GARAGE) E CORTE ESCLUSIVA SUB 5



VISTA PROSPETTO EST – TAMPONAMENTO SOTTOSTANTE AL BALCONE DEL PIANO TERRA NON AUTORIZZATO E PARTICOLARE BALCONI COPERTI



INTERNI SUB 1 (ABITAZIONE) PIANO TERRA: INGRESSO SU SOGGIORNO



INTERNI SUB 1 (ABITAZIONE) PIANO TERRA: CUCINA

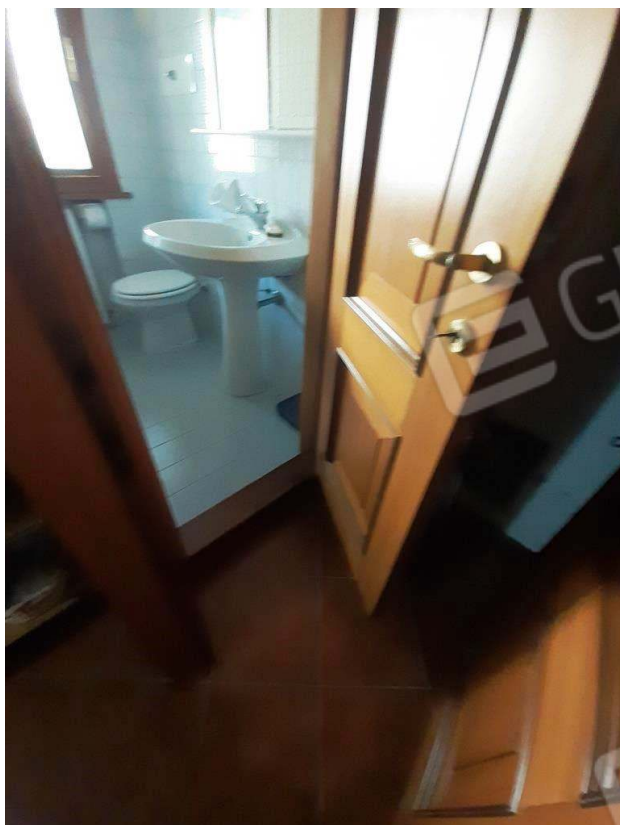

INTERNI SUB 1 (ABITAZIONE) PIANO TERRA: BAGNO E PARTICOLARE VANO SCALA DAL PIANO 1°



INTERNI SUB 1 (ABITAZIONE) PIANO PRIMO: CAMERA

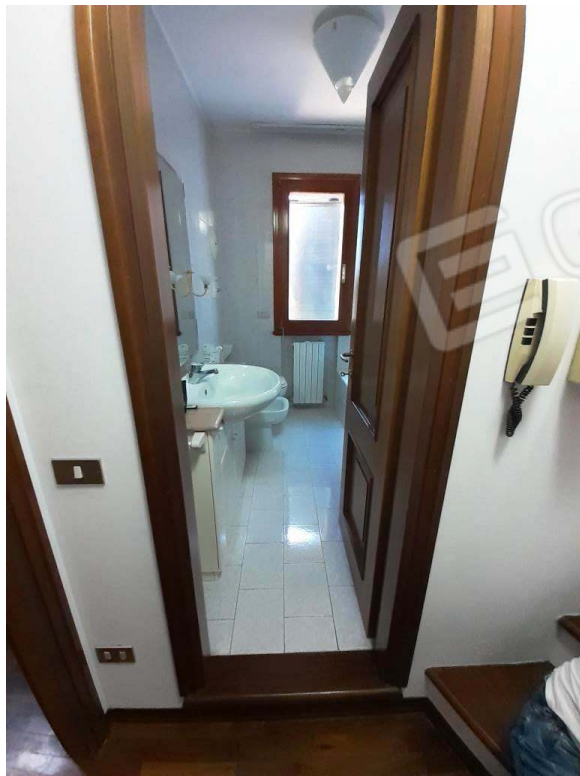

INTERNI SUB 1 (ABITAZIONE) PIANO PRIMO: BAGNI

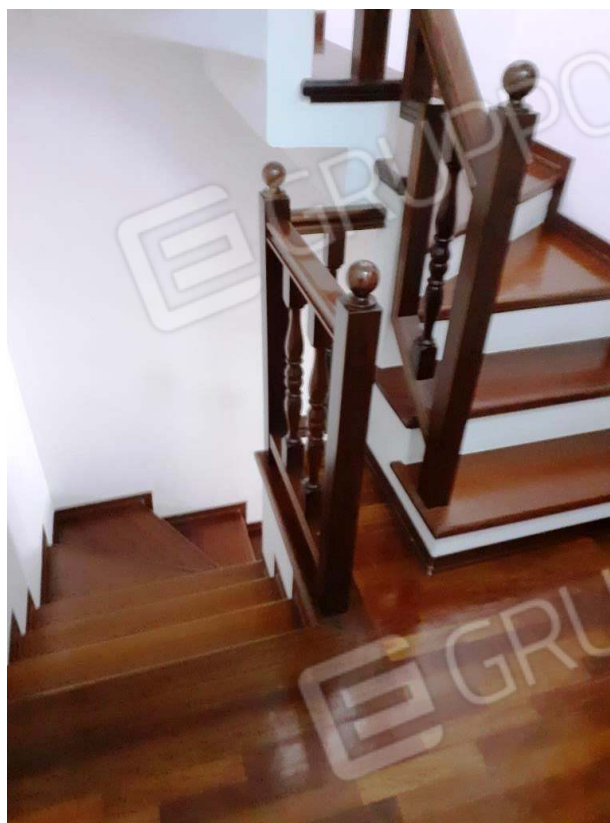

INTERNI SUB 1 (ABITAZIONE) PIANO PRIMO: CAMERA E SCALA DI ACCESSO AL SOTTOTETTO



INTERNI SUB 1 (ABITAZIONE) PIANO SOTTOTETTO



INTERNI SUB 2 (GARAGE) PIANO SCANTINATO



INTERNI: SCALA DI ACCESSO ALL'ABITAZIONE (SUB 1) E SUB 2 (GARAGE) PIANO SCANTINATO



INTERNI: SUB 2 PIANO SCANTINATO – CANTINA (VESPAIO)