

ing. Francesca Monti
 arch. Valentina Vassallo
 ing. Donatella Carnevale
 dott. Bianca Gironca

Collaboratori:
 ing. Elena Tattini
 arch. Lisa Baldi
 ing. Roberta Tisi
 ing. Giacomo Torino

studio di ingegneria
 ing. marco campoli
 tel. 0542.188.3202
 viale pambera, 21
 IMOLA (bo)
 CASOLA VALSENIO (ra)
 e-mail: marco.campoli@studiocampoli.it

Comune di Ravenna - Provincia di Ravenna

ESECUZIONE IMMOBILIARE R.G.S. EI 35/2024 PROMOSSA
 DA ██████████ A. (C.F.) ██████████

Proprietà
 Via El Alamein n° 2 - 48124 Ravenna (RA)
 c.f. ██████████

Localizzazione immobile
 Via El Alamein n° 2 - 48124 Ravenna (RA)
 sezione RA foglio 103 map. 1714 sub. 8

Progettazione e D.L. architettonica e strutturale
 Ing. Marco Campoli
 c.f. CMPMRC74S17D458Z
 piazza A. Oriani n.35 - 48032 Casola Valsenio (RA)

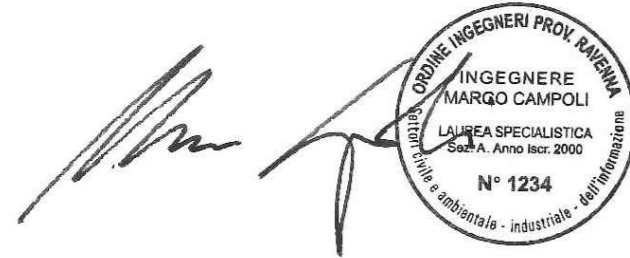

elaborato	STATO COMPARATO	
TAV.01	STATO DI FATTO-CATASTO	
20.09.2024	PIANTE	
	20.09.2024	scala 1:100

REV.	DATA	DESCRIZIONE
01	20/09/2024	prima emissione

Tutti i disegni sono coperti dal diritto d'autore e non possono essere riprodotti senza il permesso del titolare. In caso di violazione il titolare si riserva il diritto di procedere ai termini di legge. Si precisa che le informazioni trasmesse sono destinate esclusivamente alla persona o alla società in indirizzo. Ogni altro uso, trasmissione, inoltro o diffusione di queste informazioni a persone o società differenti dal destinatario è proibita.

Nome file: 24023_EI35-2024_RGE_Rilievo 2024 09 20.dwg Elaborato redatto da: ----

PIANTA PIANO TERRA
 scala 1:100

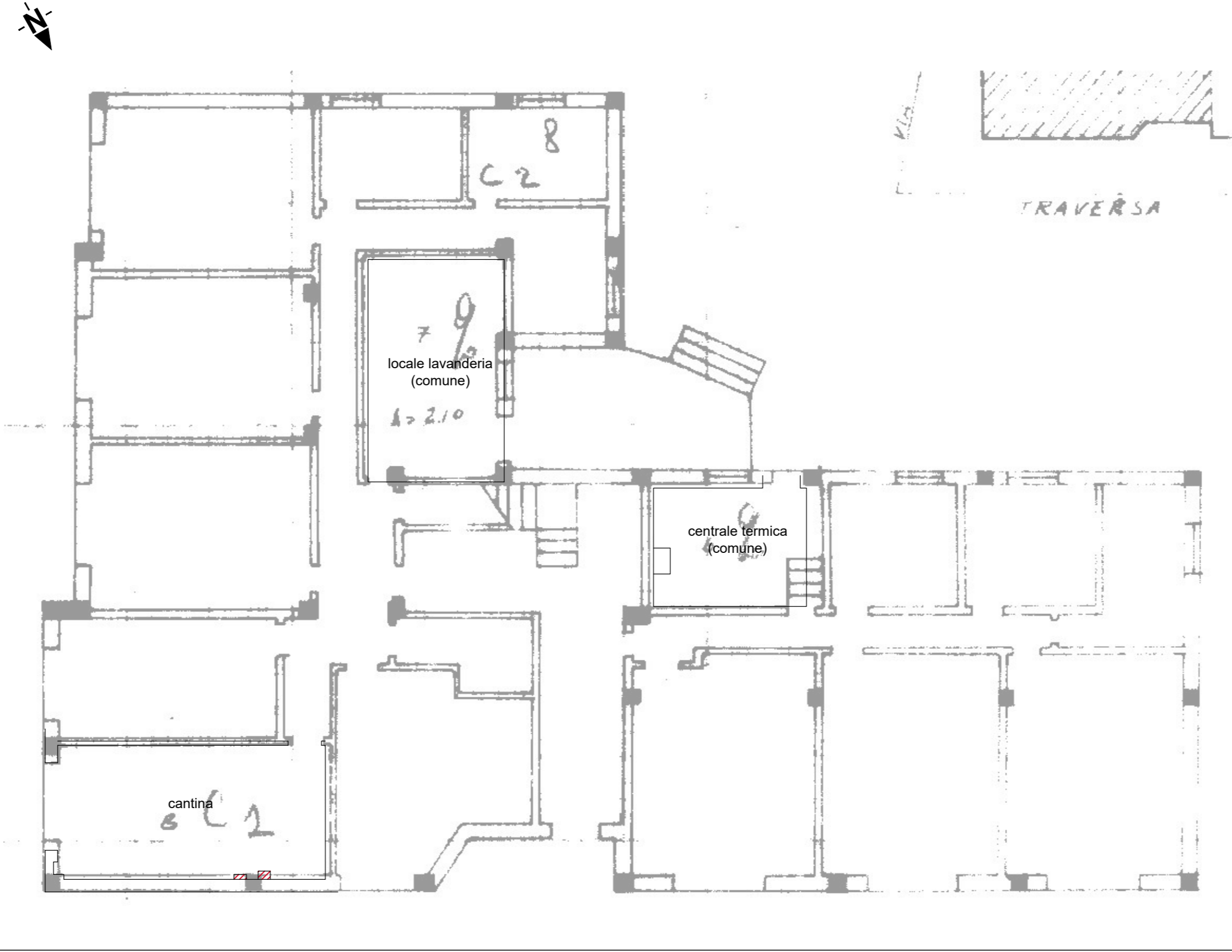

Legenda:

- Demolizioni - Opere in riduzione rispetto all'autorizzato
- Costruzioni - Opere realizzate/in aggiunta rispetto all'autorizzato

PIANTA PIANO TERZO
 scala 1:100

