

ing. Francesca Monti
arch. Valentina Vassallo
ing. Donatella Carnevale
dott. Bianca Gironca

Collaboratori:
ing. Elena Tattini
arch. Lisa Baldi
ing. Roberta Tisi
ing. Giacomo Torino

Comune di Ravenna - Provincia di Ravenna

ESECUZIONE IMMOBILIARE R.G.S. EI 35/2024 PROMOSSA
DA [REDACTED] (C. [REDACTED])

Proprietà

Via El Alamein n° 2 - 48124 Ravenna (RA)

Localizzazione
immobile

Via El Alamein n° 2 - 48124 Ravenna (RA)
sezione RA foglio 103 map. 1714 sub. 8

Progettazione e
D.L. architettonica
e strutturale

Ing. Marco Campoli
c.f. CMPMRC74S17D458Z
piazza A. Oriani n.35 - 48032 Casola Valsenio (RA)

elaborato

TAV.02

20.09.2024

STATO COMPARATO
STATO DI FATTO-LEGITTIMO
PIANTE

scala 1:100

REV.	DATA	DESCRIZIONE
01	20/09/2024	prima emissione

Tutti i disegni sono coperti dal diritto d'autore e non possono essere riprodotti senza il permesso del titolare. In caso di violazione il titolare si riserva il diritto di procedere ai termini di legge. Si precisa che le informazioni trasmesse sono destinate esclusivamente alla persona o alla società in indirizzo. Ogni altro uso, trasmissione, inoltro o diffusione di queste informazioni a persone o società differenti dal destinatario è proibita.

Nome file: 24023_EI35-2024_RGE_Rilievo 2024 09 20.dwg

Elaborato redatto da: ----

PIANTA PIANO TERRA
scala 1:100

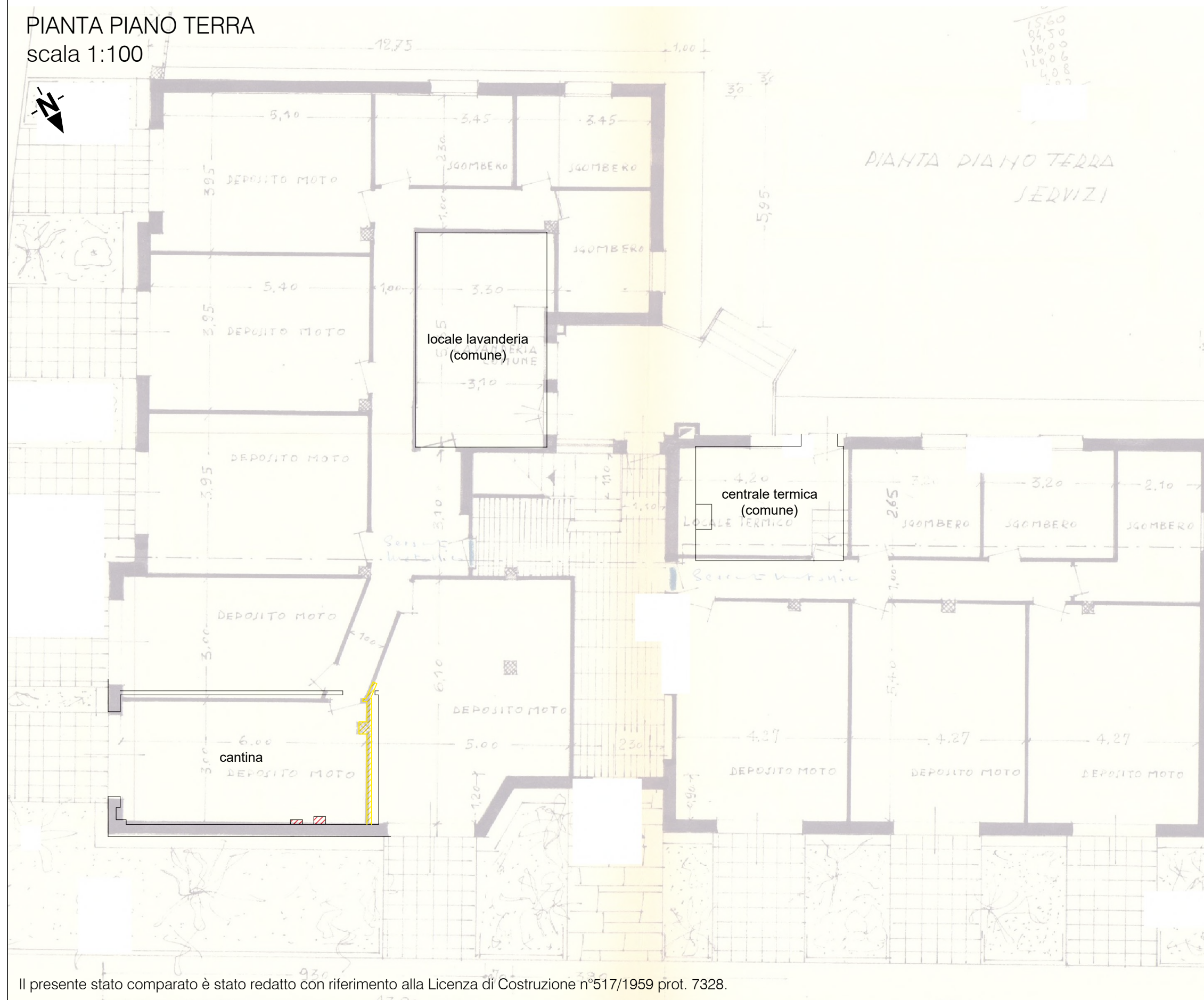

Il presente stato comparato è stato redatto con riferimento alla Licenza di Costruzione n°517/1959 prot. 7328.

Legenda:

- Demolizioni - Opere in riduzione rispetto all'autorizzato
- Costruzioni - Opere realizzate/in aggiunta rispetto all'autorizzato

PIANTA PIANO TERZO
scala 1:100

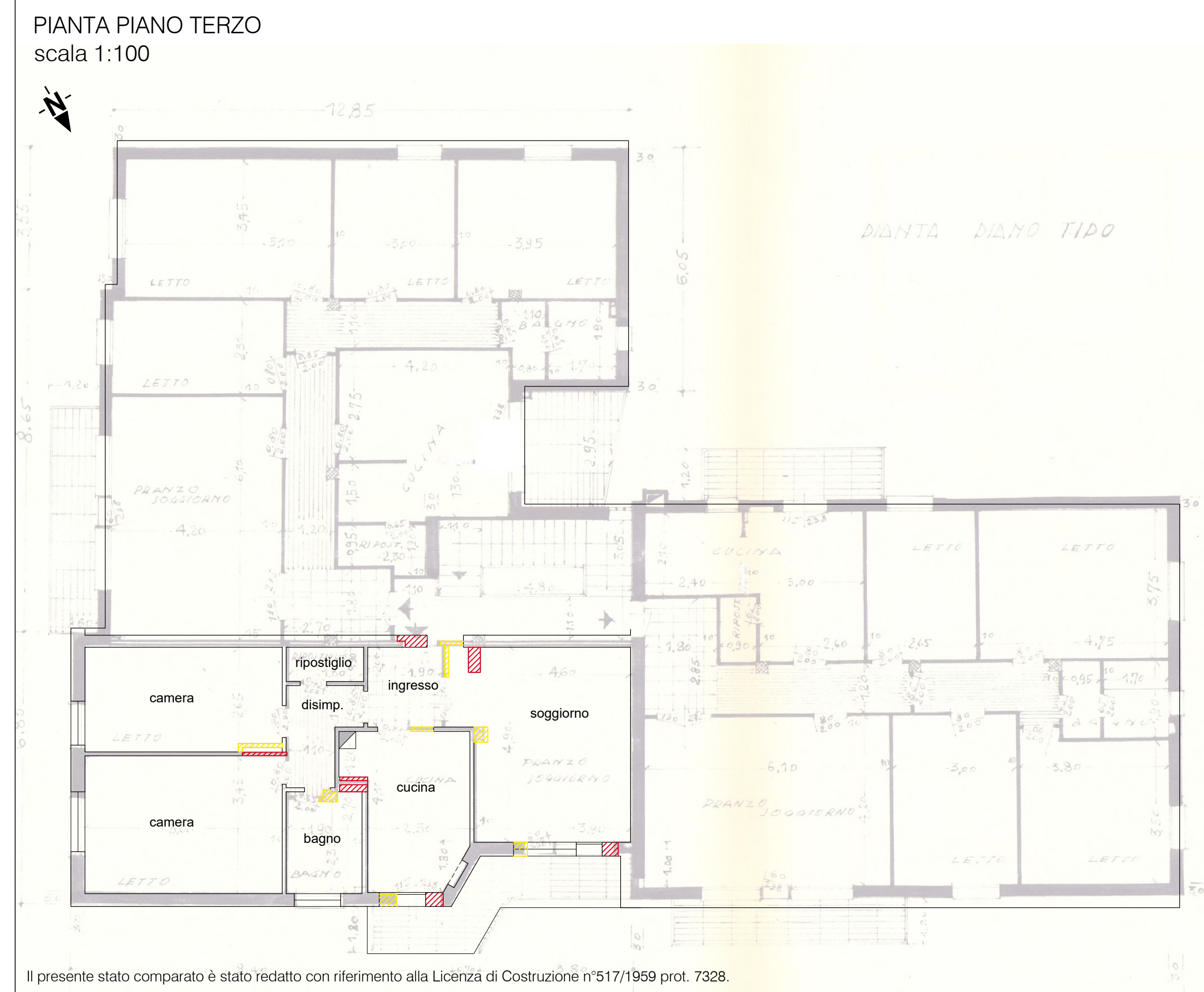

Il presente stato comparato è stato redatto con riferimento alla Licenza di Costruzione n°517/1959 prot. 7328.

studio di ingegneria
ing. marco campoli
tel. 0542.188.3202
viale pambera, 21
IMOLA (bo)
CASOLA VALSENO (ra)
e-mail: marco.campoli@studiocampoli.it

