

MODULARIO
F. - Cat. S. T. - 306



MINISTERO DELLE FINANZE

Mod. A (Nuovo Catasto Edilizio Urbano)

DIREZIONE GENERALE DEL CATASTO E DEI SERVIZI TECNICI ERARIALI

Lire
100

NUOVO CATASTO EDILIZIO URBANO

(R. DECRETO-LEGGE 13 APRILE 1939, N. 652)

Planimetria dell'immobile situato nel Comune di RAVENNA Via Caerlr 7

Catasto dei Fabbricati - Situazione al 13/01/2021 - Comune di RAVENNA (H199) - < Sez.Urb.: RA - Foglio: 81 Particella: 680 - Subalterno: 12 - Inquadratura: 01

PIANO DODICESIMO

altre unità immobiliari

soffitta
h. = 2,21

DH = 2,21

altre unità immobiliari

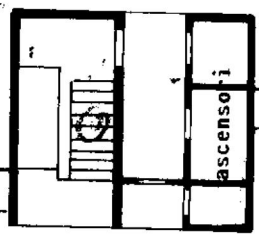

altre unità immobiliari

terrazzo comune

atrio comune

sala
macchina

terrazzo comune

PIANO TREDICESIMO

PLANIMETRIA IN SCALA 1 : 2.000

Foglio 81 mapp. 680 sub. 12

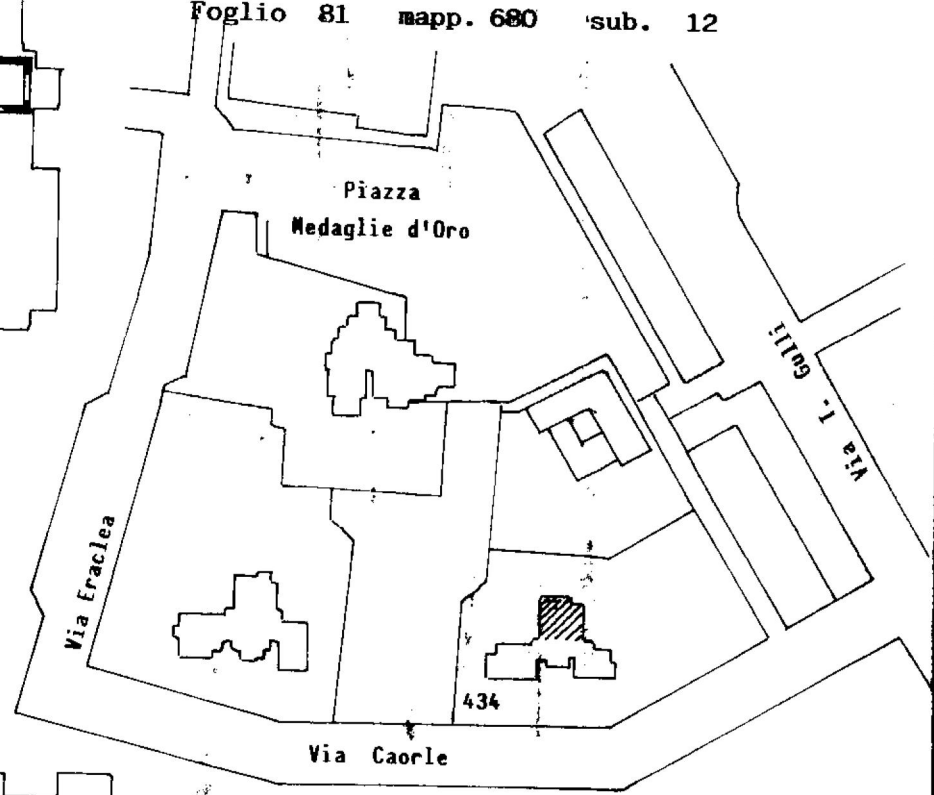

ORIENTAMENTO



SCALA DI I: 200

SPAZIO RISERVATO PER LE ANNOTAZIONI D'UFFICIO

DATA 3224/85
PROT. No

81
680
12

Compilata dal
(Titolo, nome e cognome del tecnico)
dr. arch. Antonio Mussoni

Iscritto all'Albo degli architetti
della Provincia di Emilia e Romagna

DATA 25.10.1985

Firma: *[Signature]*

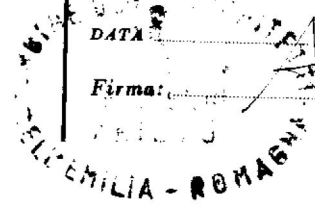

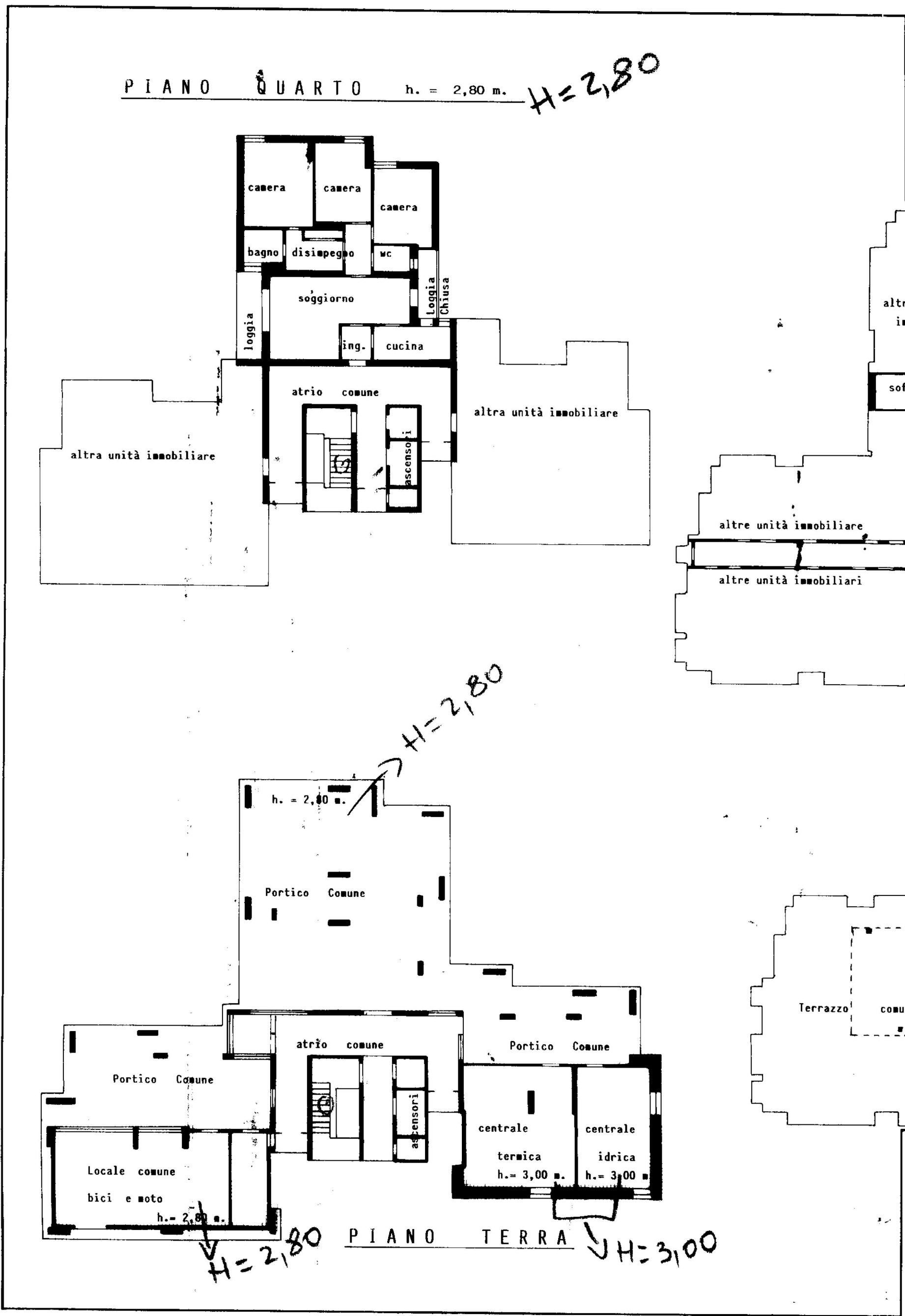

MOD. F. - Cat.

Planim
Ditta
Allega
17.6.

altre unità
immobiliari
soffitta
h.= 2

altre unità immobiliare

altre unità immobiliari

Sez. Urb.: RA - Foglio: 81 - Particella: 680 - Subalterno: 12

Comune di RAVENNA (H199) - < Sez. Urb.: RA - Foglio: 81 - Particella: 680 - Subalterno: 12

Catasto dei Fabbricati - Situazione PROT. n. 1301/2021 - piano: 4-12; VIA CAORLE n. 7