

PLANIMETRIE

Fabbricato sito in Cervia, Loc. Pinarella (RA), via Abruzzi n. 94

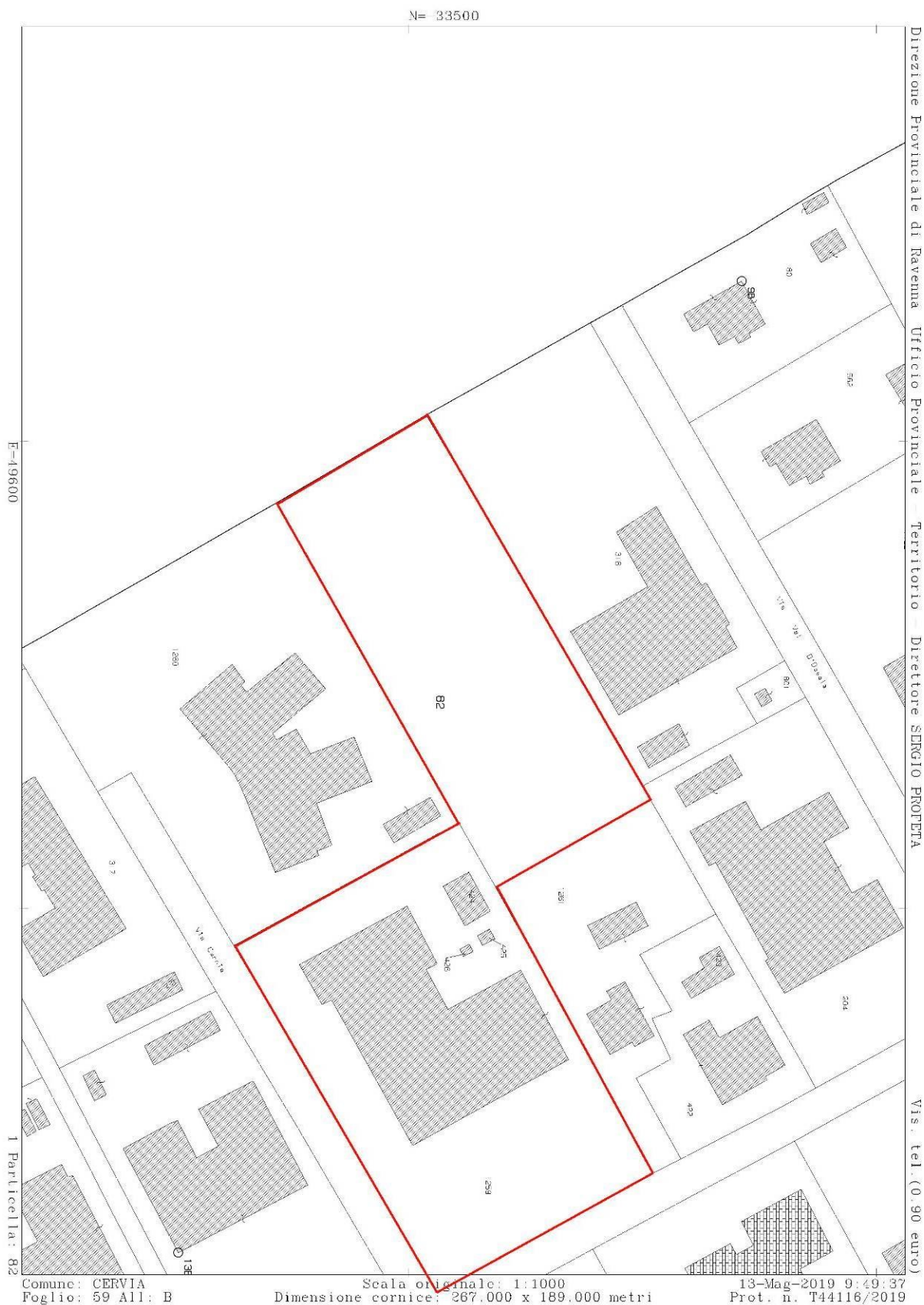

MAPPA CATASTALE

PLANIMETRIE

Fabbricato sito in Cervia, Loc. Pinarella (RA), via Abruzzi n. 94

Data presentazione: 26/04/1996 - Data: 13/05/2019 - n. T42213 - Richiedente: CRCLDV75A25H199L

MOD. AN
LIRE
400

MINISTERO DELLE FINANZE
DIREZIONE GENERALE DEL CATASTO E DEI SISTEMI
CATASTO EDILIZIO URBANO (RDL 13-4-1939, n. 852)

Planimetria di u.i.u. in Comune di CERVIA viale ABRUZZI civ.

TAV. 3

PIANO SECONDO

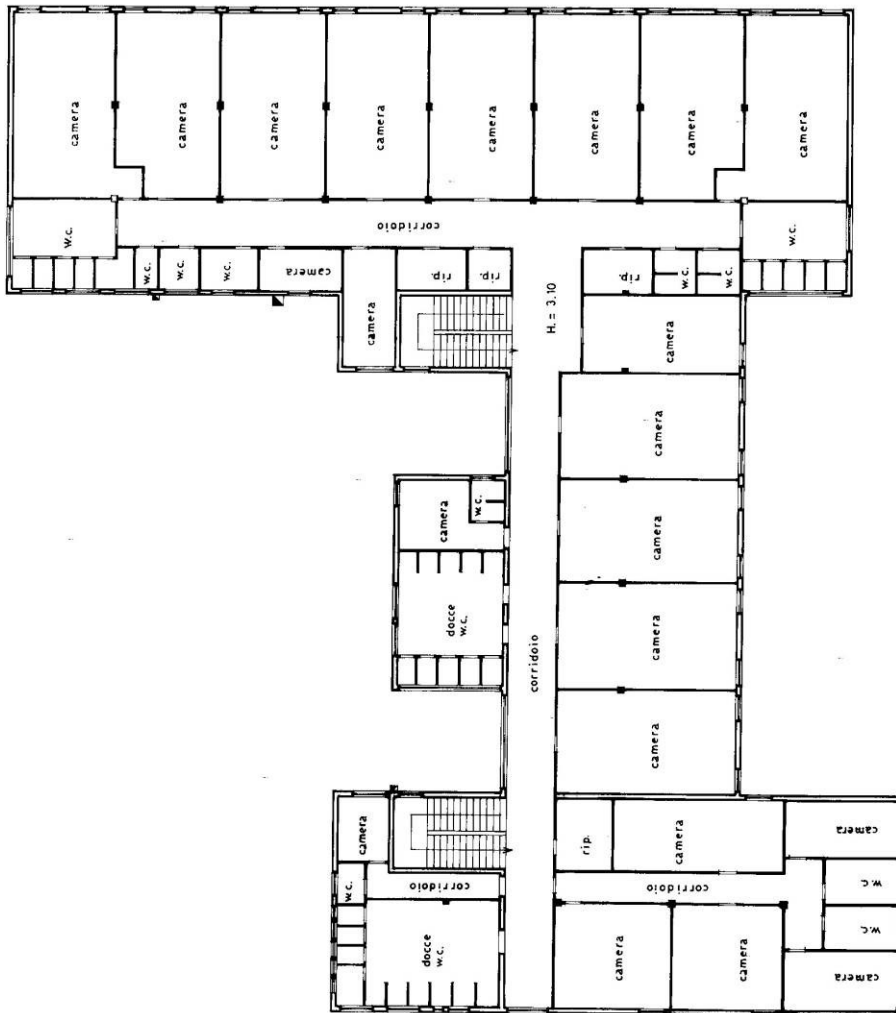

ORIENTAMENTO
NORD



SCALA DI 1:100

RESERVATO ALL'UFFICIO

Completata dal **GEOM. TINI ORIANO**
(titolo, cognome e nome)

DEL **SERVIZIO RISORSE PATRIMONIALI**
Iscritto all'Albo dei
Geometri della Provincia di **PARMA**
data 13/05/2019 Firma T. Tini

Dichiarazione di N.C. Denuncia di variazione

Identificativi catastali
F. 53 sub 124
n. 124 sub 124
Mappa 01

Catasto dei Fabbricati - Sittenione di 13-045/2019 - Comune di CERVIA (CS53) - Foglio 59 - Particella 424 - Subalterno 0 >

Data presentazione: 26/04/1996 - Data: 13/05/2019 - n. T42213 - Richiedente: CRCLDV75A25H199L
Totale schede: 3 - Formato di acquisizione: A3(297x420) - Formato stampa richiesto: A3(297x420)
Ultima planimetria in atti

PLANIMETRIE

Fabbricato sito in Cervia, Loc. Pinarella (RA), via Abruzzi n. 94

Data presentazione: 26/04/1996 - Data: 13/05/2019 - n. T42213 - Richiedente: CRCLDV75A25H199L

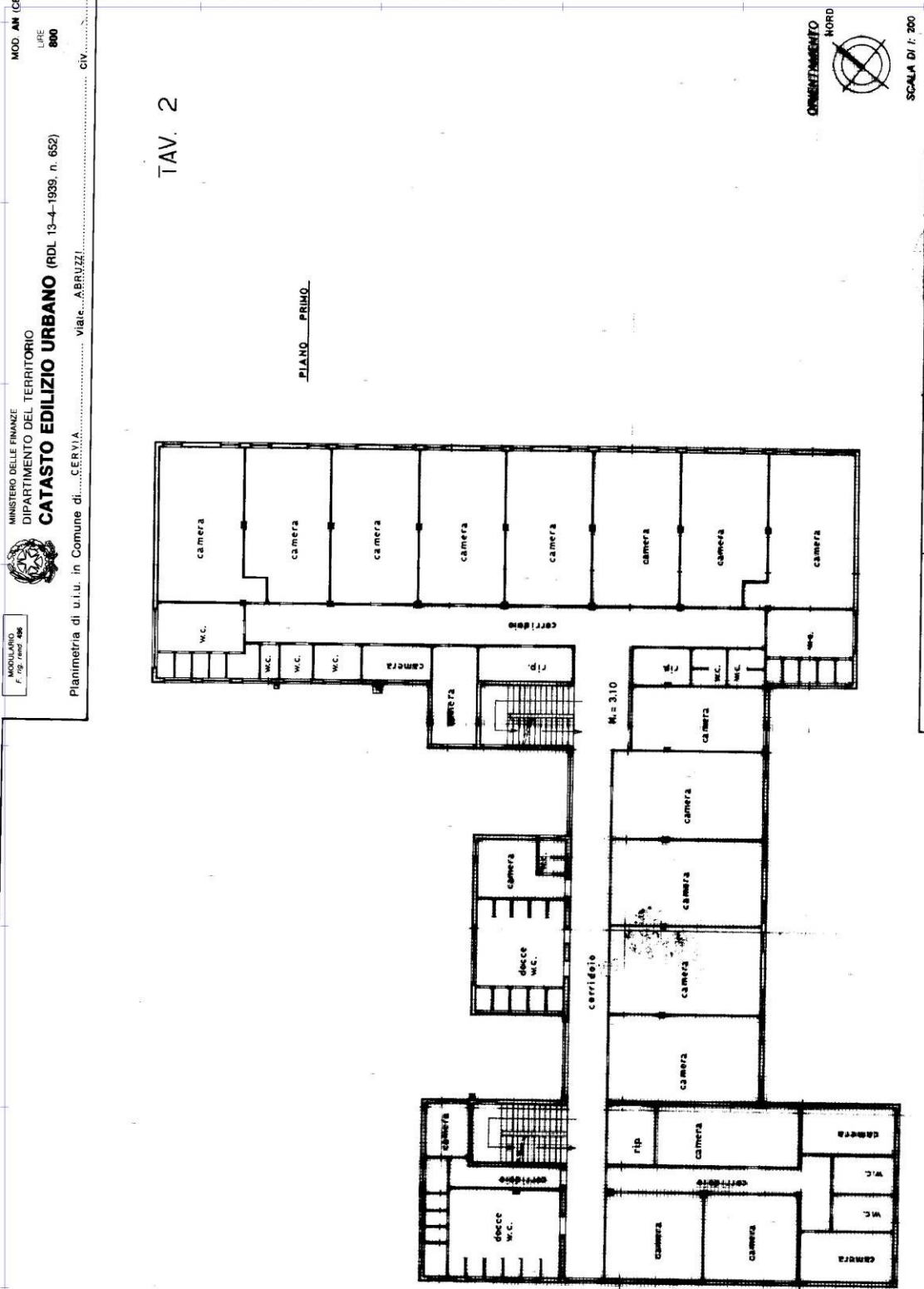

MOD. AN (C)
L. 800
CIV.
MINISTERO DELLE FINANZE
DIPARTIMENTO DEL TERRITORIO
CATASTO EDILIZIO URBANO (R.D. 13-4-1939, n. 652)
Planimetria di u.i.u. in Comune di CERVIA viale ABRUZZI

RESERVATO ALL'UFFICIO
SCALA DI 1:200
ORIENTAMENTO NORD
Completata dal GEOM. TINI ORIANO
(Titolo, soprano e nota)
DEL SERVIZIO RISORSE PATRIMONIALI
DEL COMUNE DI PARMA
data
Firma
10001

Data presentazione: 26/04/1996 - Data: 13/05/2019 - n. T42213 - Richiedente: CRCLDV75A25H199L
Totale schede: 3 - Formato di acquisizione: A3(297x420) - Formato stampa richiesto: A3(297x420)
Ultima planimetria in alti

Catasto dei Fabbricati - Situazione al 13/05/2019 - Comune di CERVIA (CS53) - Foglio: 39 - Particella: 424 - Subalterno: 9
VIA ABRUZZI n. 94 piano: T-1-2;

PLANIMETRIE

Fabbricato sito in Cervia, Loc. Pinarella (RA), via Abruzzi n. 94

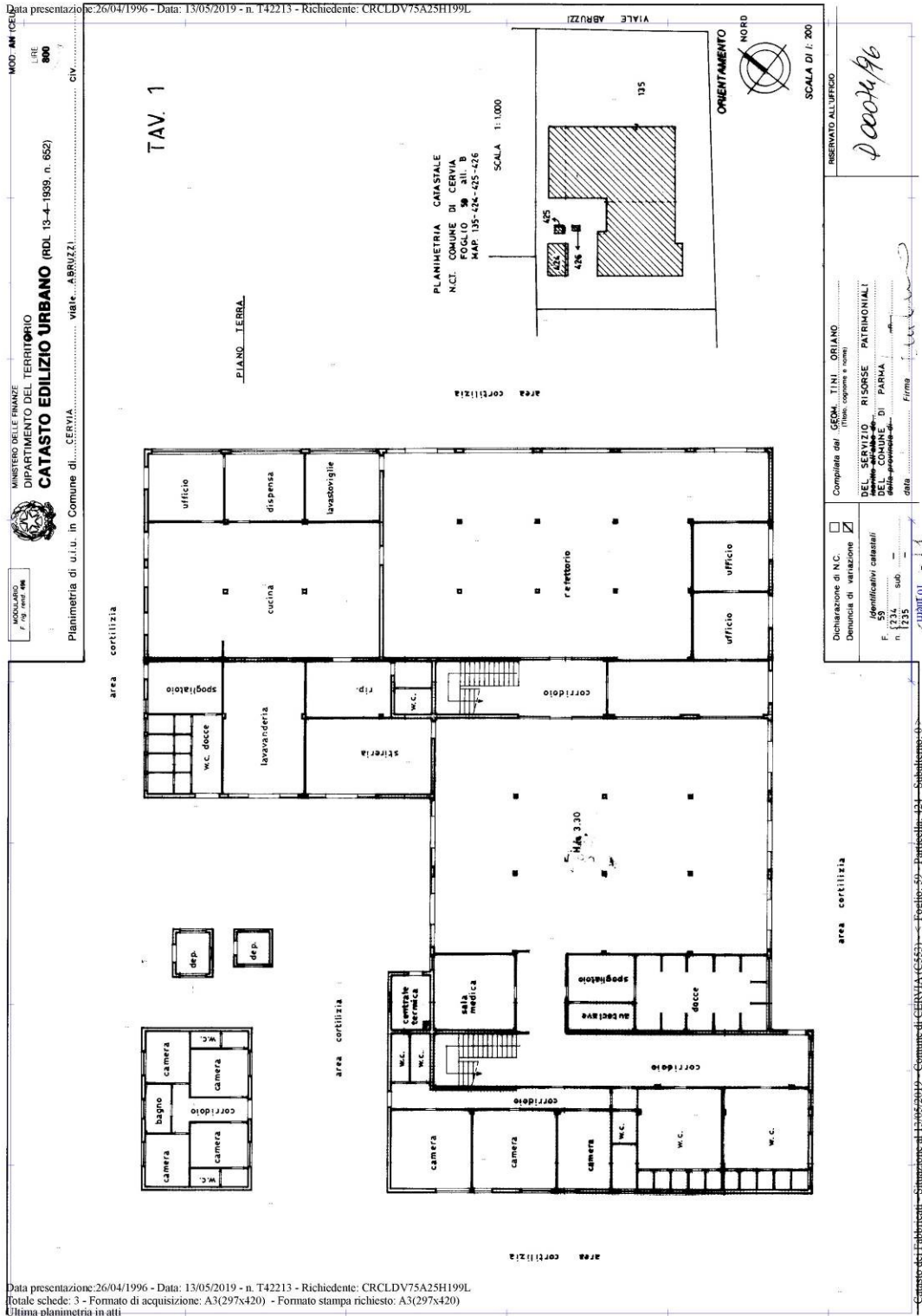

MOD. AM (CE) 800
 DIREZIONE REGIONALE DEL TERRITORIO
 CATASTO EDILIZIO URBANO (RD. 13-4-1989, n. 652)
 Planimetria di u.t.u. in Comune di...CERVIA... viale...ABRUZZI...

PLANIMETRIA CATASTALE
 N.C.I. COMUNE DI CERVIA
 MAP. 135-424-425-426
 SCALA 1:1000

Completata dal **GEOM. LINO ORLANO**
 DEL SERVIZIO RISORSE PATRIMONIALI
 DEL COMUNE DI PARMA

Dichiarazione di N.C. Denuncia di variazione
 Identificativi catastali
 F. 59
 n. 1234 sub. 1

Conservatore di Imposte: Conservatore di Imposte di Cervia (6563) - Foglio 59 - Particella 424 - Subalterno 424
 VIA ABRUZZI n. 94 piano T+2

PLANIMETRIA CATASTALE Part. 424

L'esperto stimatore
Curci Lino Davide
 Collegio Provinciale
 Geometri e Periti
 di Ravenna

Iscrizione Albo
 N. 1432
 P. IVA 02052280399

Geometra
Curci Lino Davide
 C.F. CRCLDV75A25H199L