

Area esterna rilevata ad uso privato  
facente parte di corte comune sub. 134

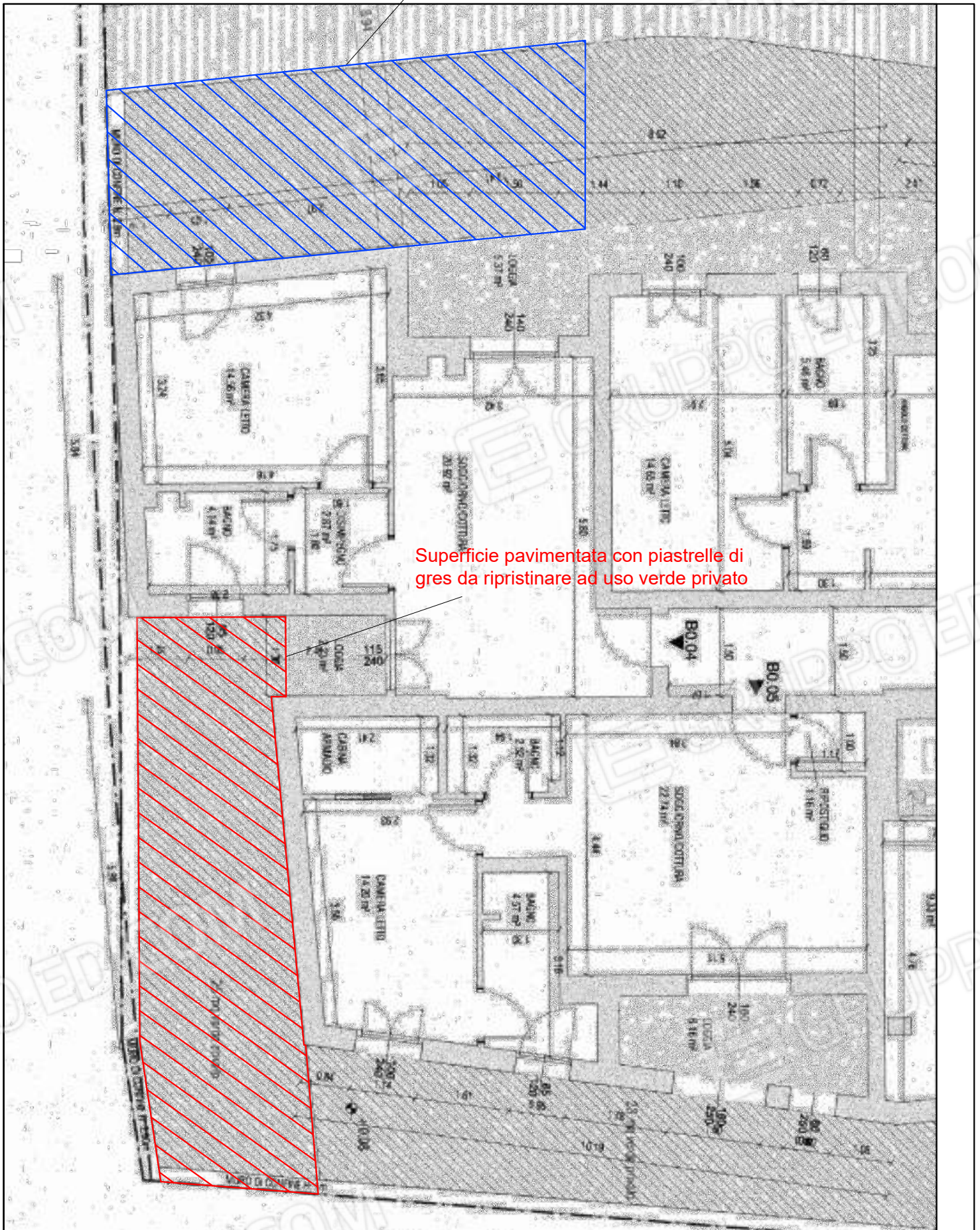
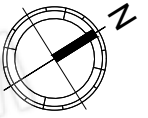

Superficie pavimentata con piastrelle di  
gres da ripristinare ad uso verde privato

**Agenzia del Territorio  
CATASTO FABBRICATI  
Ufficio Provinciale di  
Ravenna**

Dichiarazione protocollo n.

Planimetria di u.i.u. in Comune di Faenza

Via Frontali

civ. 5

Identificativi Catastali:

Sezione:

Foglio: 117

Particella: 617

Subalterno: 66

Compilata da:  
Kristancic Nevio

Iscritto all'albo:  
Geometri

Prov. Ravenna

N.

Scheda n. 1

Scala 1:200

Area esterna rilevata ad uso privato  
facente parte di corte comune sub. 134

Superficie pavimentata con piastrelle di  
gres da ripristinare ad uso verde privato

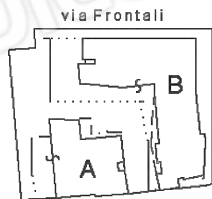

Schema dei fabbricati  
scala 1:2000

Ultima planimetria in atti