

ACCERTAMENTO DELLA PROPRIETÀ IMMOBILIARE URBANA ELENCO DEI SUBALTERNI ASSEGNATI

Comune BELLARIA IGEA MARINA	Sezione	Foglio 12	Particella 372	Tipo mappale 30080	del: 07/06/2021
--------------------------------	---------	--------------	-------------------	-----------------------	--------------------

Sub	UBICAZIONE via/piazza	n.civ	Piani	Scala	Int	DESCRIZIONE
						SOPPRESSO
1	via marco anneo lucano	34	T-1 - 2-3 - 4-5			ALBERGO STAGIONALE
2	via marco anneo lucano	34	5-6			INFRASTRUTTURA DI RETE PUBBLICA DI COMUNICAZIONE TELEFONICA

Visura telematica

**Agenzia delle Entrate
CATASTO FABBRICATI
Ufficio Provinciale di
Rimini**

ELABORATO PLANIMETRICO	
Compilato da: Dellamotta Roberto	
Iscritto all'albo: Ingegneri	
Prov. Rimini	N. 67

Comune di Bellaria-igea Marina	Protocollo n. RN0031153 del 11/06/2021
Sezione: Foglio: 12 Particella: 372	Tipo Mappale n. 30080 del 07/06/2021

Dimostrazione grafica dei subalterni Scala 1 : 500

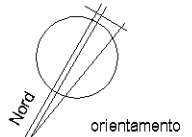
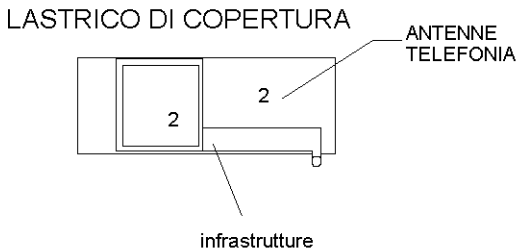
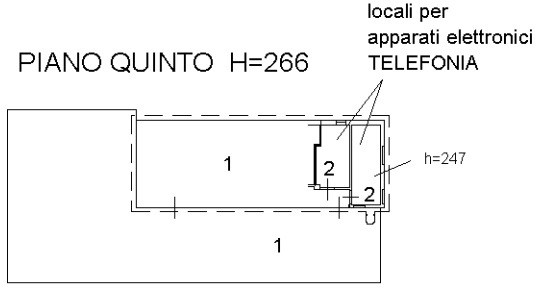
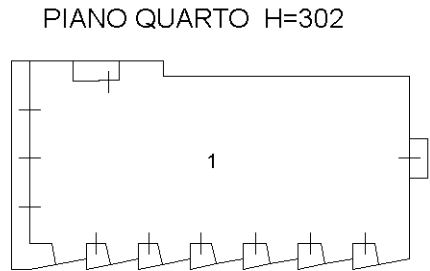
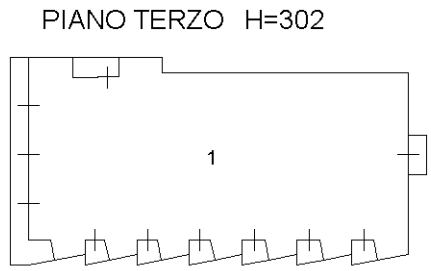
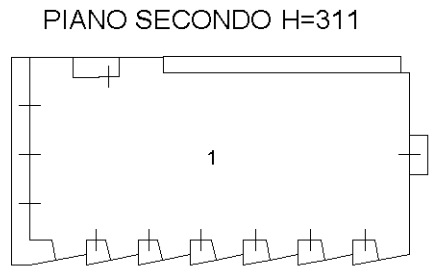
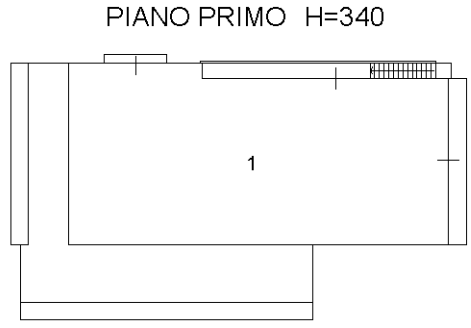
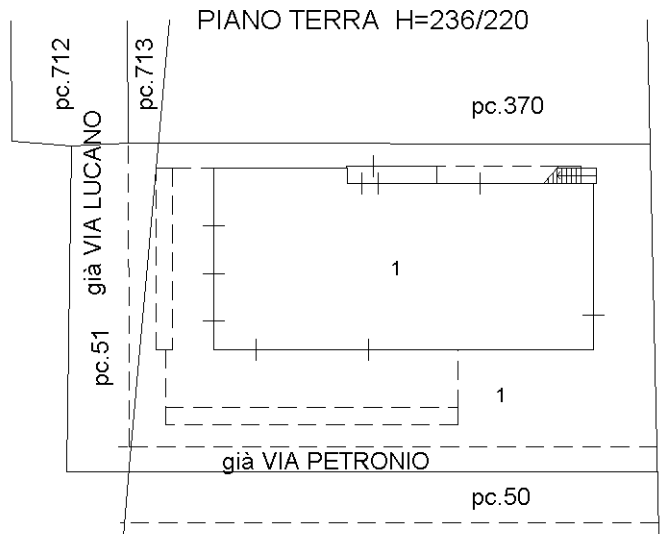

Ultima planimetria in atti

Elaborato Planimetrico - Catasto dei Fabbricati - Situazione al 19/09/2022 - Comune di BELLARIA IGEA MARINA(A747) - < Foglio 12 Particella 372 >