

A/5

MODULARIO
F. n. p. rend. 497



MINISTERO DELLE FINANZE
DIREZIONE GENERALE DEL CATASTO E DEI SERVIZI TECNICI ERARIALI

Mod. B (Nuovo Cat.)

NUOVO CATASTO EDILIZIO URBANO

100.

(R. DECRETO-LEGGE 13 APRILE 1959, N. 659)

Planimetria dell'immobile situato nel Comune di SANTARCANGELO DI R. Via SOLFERINO, 14

Ditta [REDACTED]
Allegata alla dichiarazione presentata all'Ufficio Tecnico Erariale di [REDACTED]

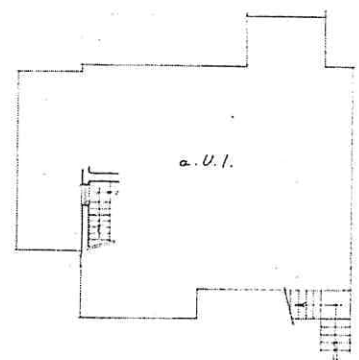

PIANO TERRA

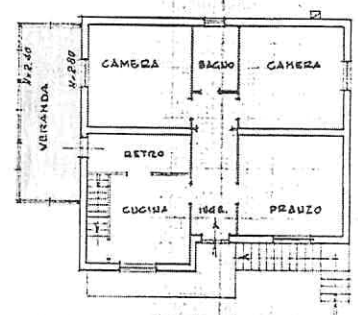

PIANO PRIMO H = 3.05

ORIENTAMENTO



SCALA DI 1: 200.

SPAZIO RISERVATO PER LE ANNOTAZIONI D'UFFICIO

DATA
PROT. N°

12
324
4

Compilata dal GEOMETRA
(Firma, nome e cognome del tecnico)
CIANFRANCO SACCHINI

Iscritto all'Albo dei Geometri
della Provincia di RIMINI

DATA 14 Marzo 1987

Firma: [Signature]

A/2

MODULARIO
n. - ng. rend. - 497



MINISTERO DELLE FINANZE

DIREZIONE GENERALE DEL CATASTO E DEI SERVIZI TECNICI ERARIALI

NUOVO CATASTO EDILIZIO URBANO

(R. DECRETO-LEGGE 13 APRILE 1939, N. 652)

MOD. B (Nuovo Catasto Edilizio Urbano)

Lire
100

Planimetria dell'immobile situato nel Comune di SANTARCANGELO DI R. Via SOLFERINO, 14

Ditta

Allegata alla dichiarazione presentata all'Ufficio Tecnico Erariale di

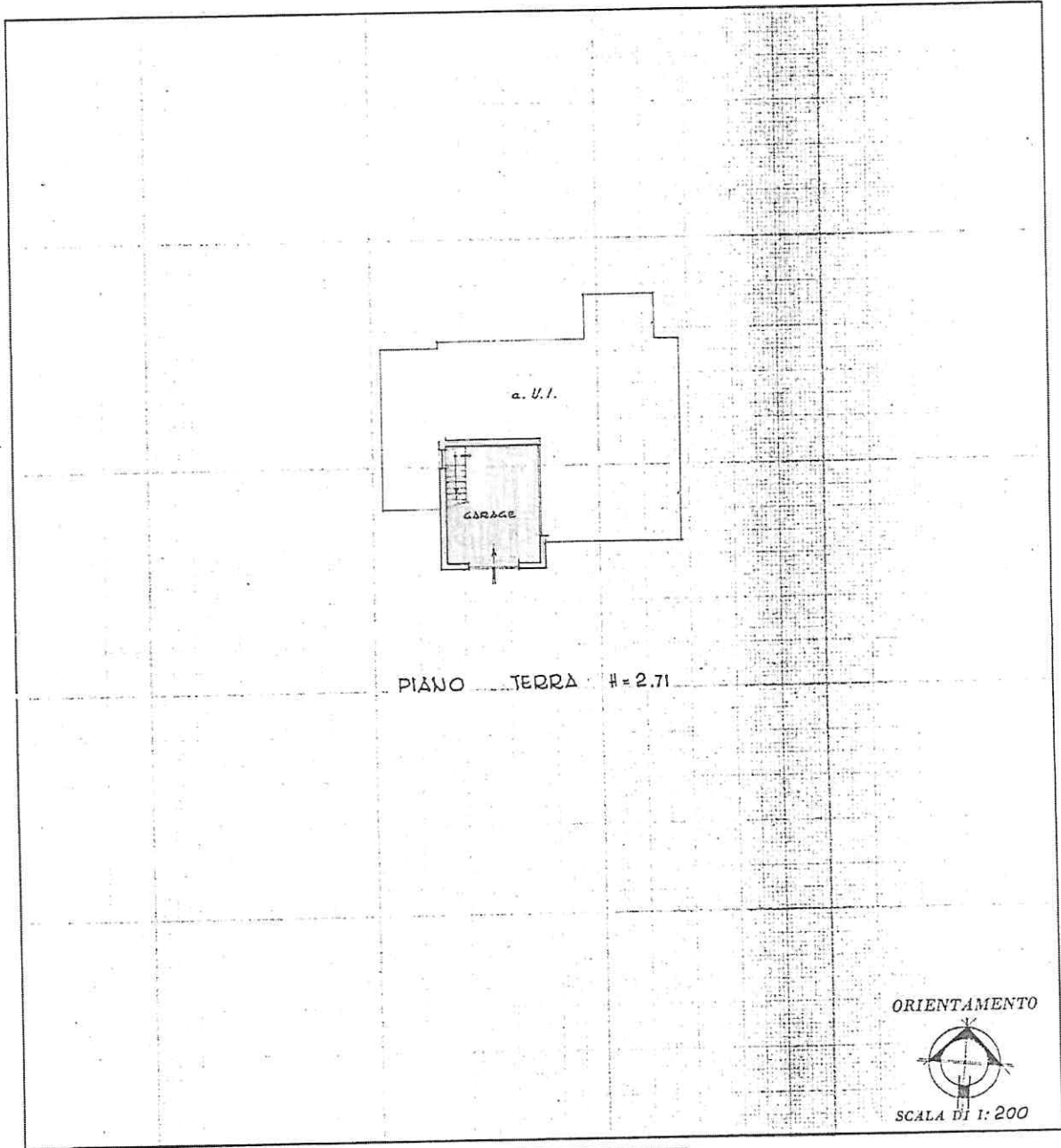

SPAZIO RISERVATO PER LE ANNOTAZIONI D'UFFICIO

DATA
PROT. N°

12
324
2

Compilata dal GEOMETRA
(Firma, nome e cognome del tecnico)
GIANFRANCO SACCHINI

Iscritto all'Albo dei Geometri
della Provincia di RIMINI

DATA 14 Marzo 1987

Firma: gem. Gianfranco Sacchini