

3571

MODULARIO  
F. rig. rend. 487



MINISTERO DELLE FINANZE  
DIPARTIMENTO DEL TERRITORIO

**CATASTO EDILIZIO URBANO** (RDL 13-4-1939, n. 652)

MOD. BN (CEU)

LIRE  
200

35

Planimetria di u.i.u. in Comune di MISANO ADRIATICO via G. Da Palestrina civ. 48

PIANTA PIANO INTERRATO

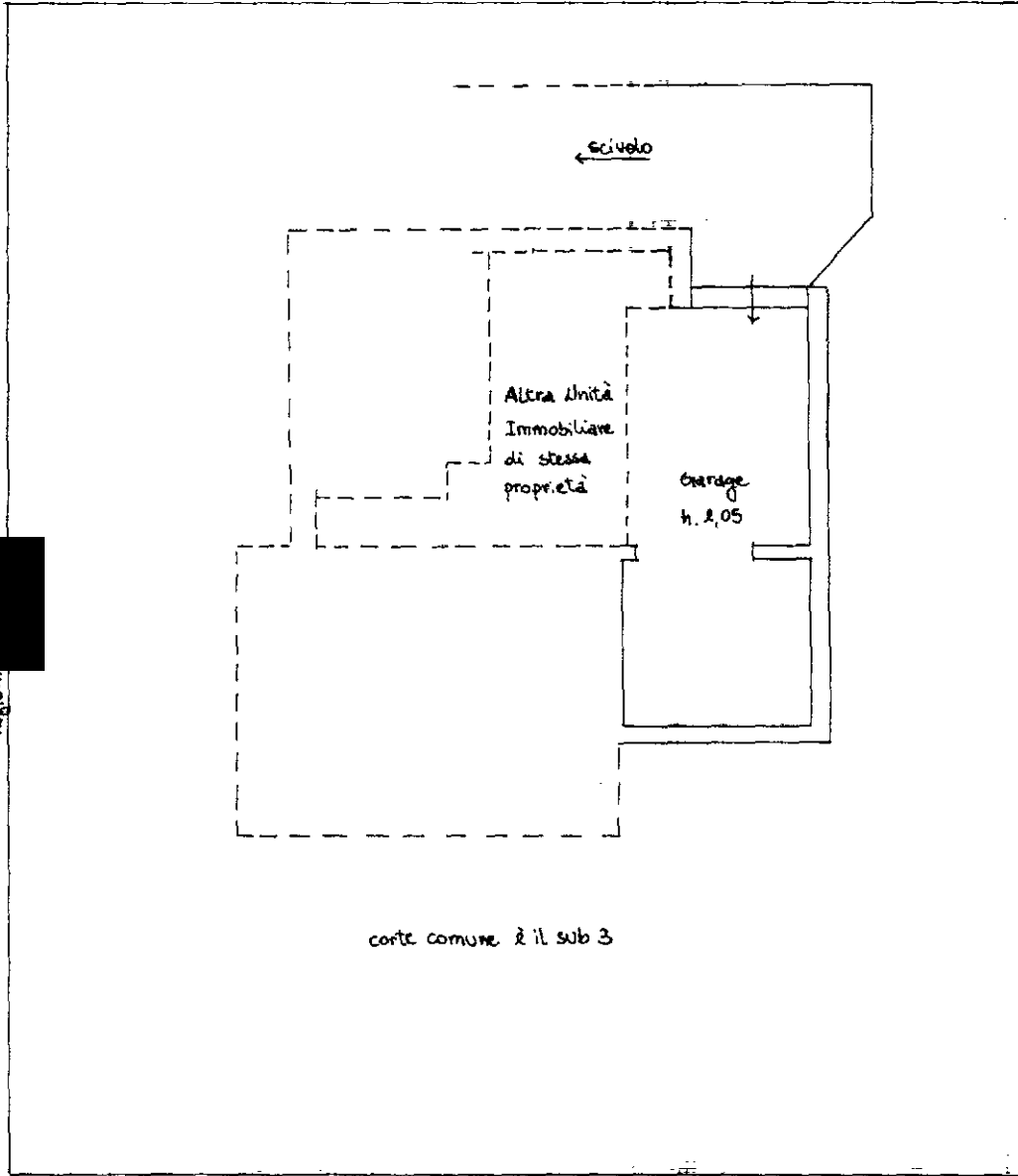

COMUNE DI MISANO ADRIATICO  
STRALCIO DAL FOGLIO 19  
PARTICELLA N. 137  
PLANIMETRIA 1:2000

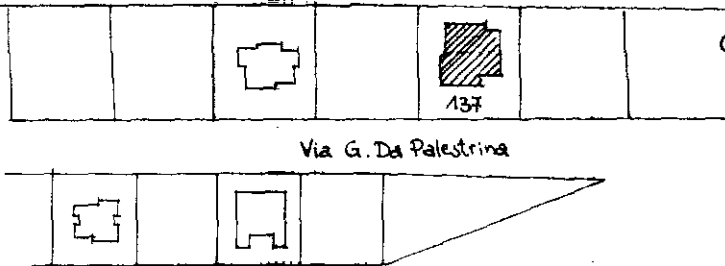

ORIENTAMENTO



SCALA DI 1:2000

Dichiarazione di N.C.   
Denuncia di variazione   
Ultima planimetria in atti

Compilata dal Geometra  
(Titolo, cognome e nome)  
Silvio Di Giovanni

RISERVATO ALL'UFFICIO

Data presentazione: 16/02/1998 - Data: 10/09/2021 - n. T252355 - Richiedente: RVLNDR81T17H294W

Totale schede: 1 - Formato di acquisizione: A4 (210x297) - Formato stampa richiesto: A4 (210x297)

Identificativi catastali  
n. 137 sub. 2  
data 10-02-1998 Firma [Signature]

Catasto dei Fabbricati - Situazione al 10/09/2021 - Comune di MISANO ADRIATICO (F244) - Foglio: 19 - Particella: 137 - Subalterno: 2 >  
Via GIOVANNI PERLUIGI DA PALESTRINA n. 48 piano: S1