

**Agenzia del Territorio
CATASTO FABBRICATI
Ufficio Provinciale di
Rimini**

Dichiarazione protocollo n. RN0085612 del 18/06/2009

Planimetria di u.i.u. in Comune di Monte Colombo

Via Flaminia Conca

civ. 600

Identificativi Catastali:

Sezione:

Foglio: 13

Particella: 174

Subalterno: 9

Compilata da:

Uva Davide

Iscritto all'albo:

Architetti

Prov. Rimini

N. 302

Scheda n. 1

Scala 1:200

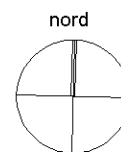
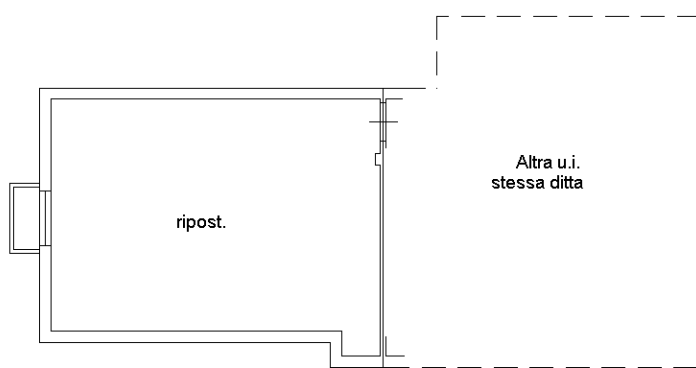
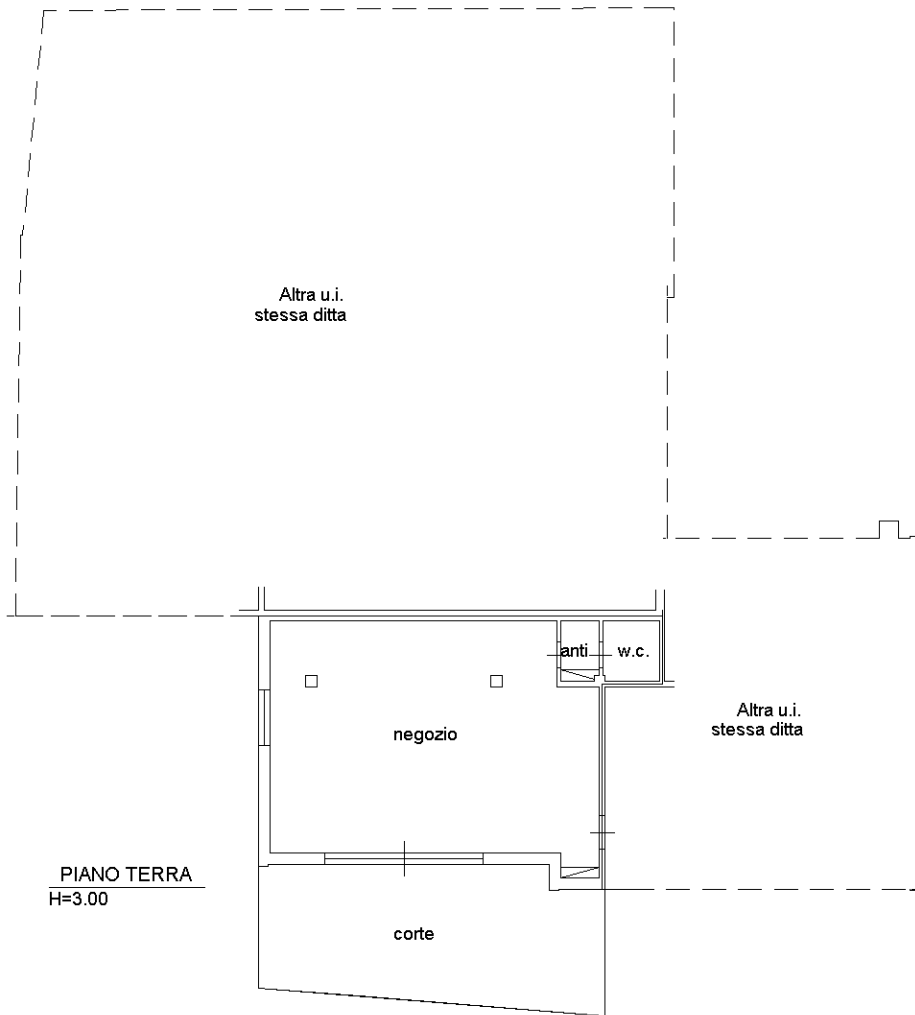

Ultima planimetria in atti

**Agenzia del Territorio
CATASTO FABBRICATI
Ufficio Provinciale di
Rimini**

Dichiarazione protocollo n. RN0085612 del 18/06/2009

Planimetria di u.i.u. in Comune di Monte Colombo

Via Flaminia Conca

civ. 600

Identificativi Catastali:

Sezione:

Foglio: 13

Particella: 174

Subalterno: 8

Compilata da:

Uva Davide

Iscritto all'albo:

Architetti

Prov. Rimini

N. 302

Scheda n. 1

Scala 1:200

PIANO TERRA

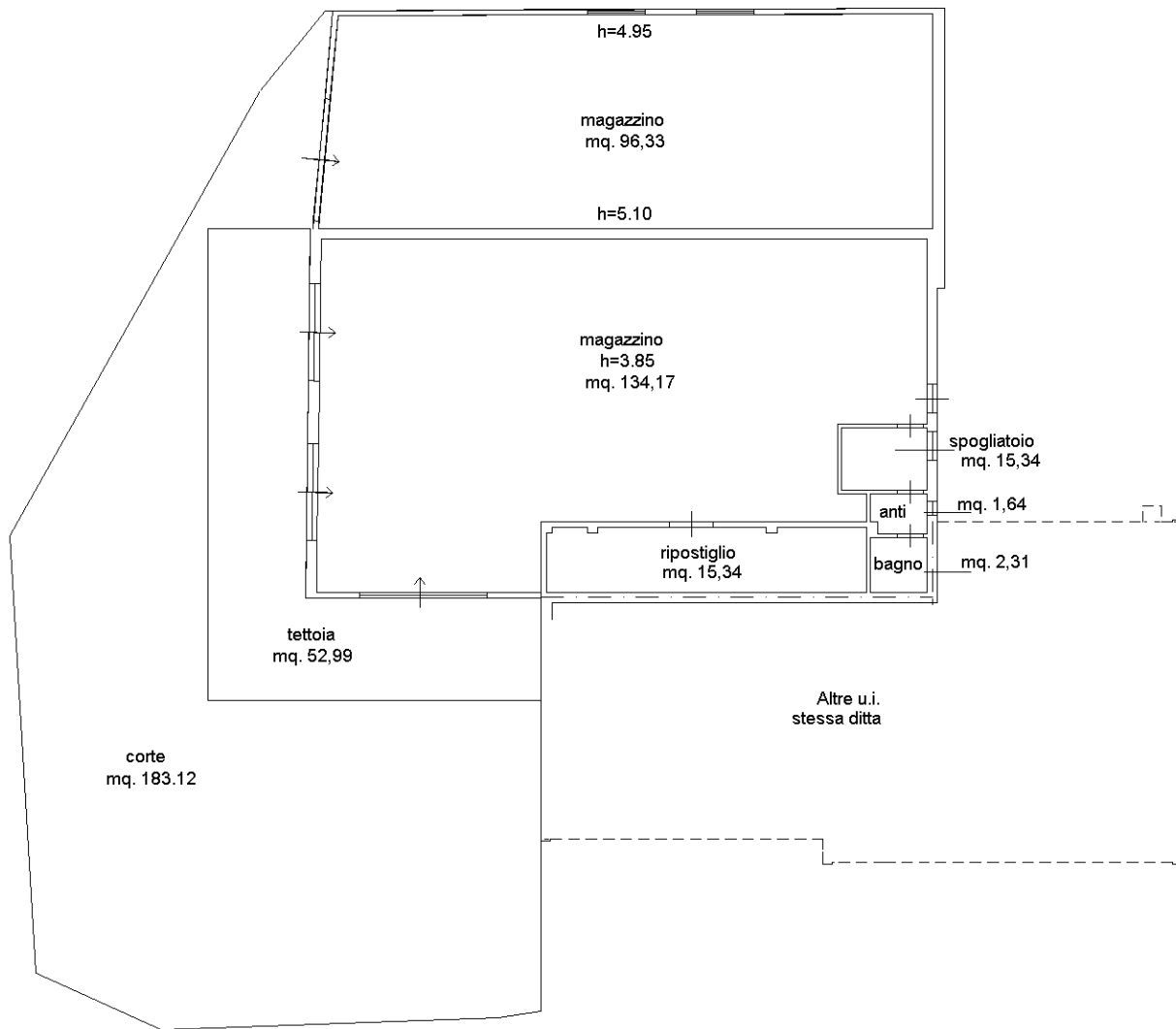

Via FLAMINIA CONCA

nord

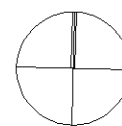

Ultima planimetria in atti

**Agenzia del Territorio
CATASTO FABBRICATI
Ufficio Provinciale di
Rimini**

ELABORATO PLANIMETRICO

Compilato da:
Uva Davide

Iscritto all'albo:
Architetti

Prov. Rimini

N. 302

Comune di Monte Colombo

Sezione: Foglio: 13

Particella: 174

Protocollo n. RN0085612 del 18/06/2009

Tipo Mappale n. 83927 del 16/06/2009

Dimostrazione grafica dei subalterni

Scala 1 : 500

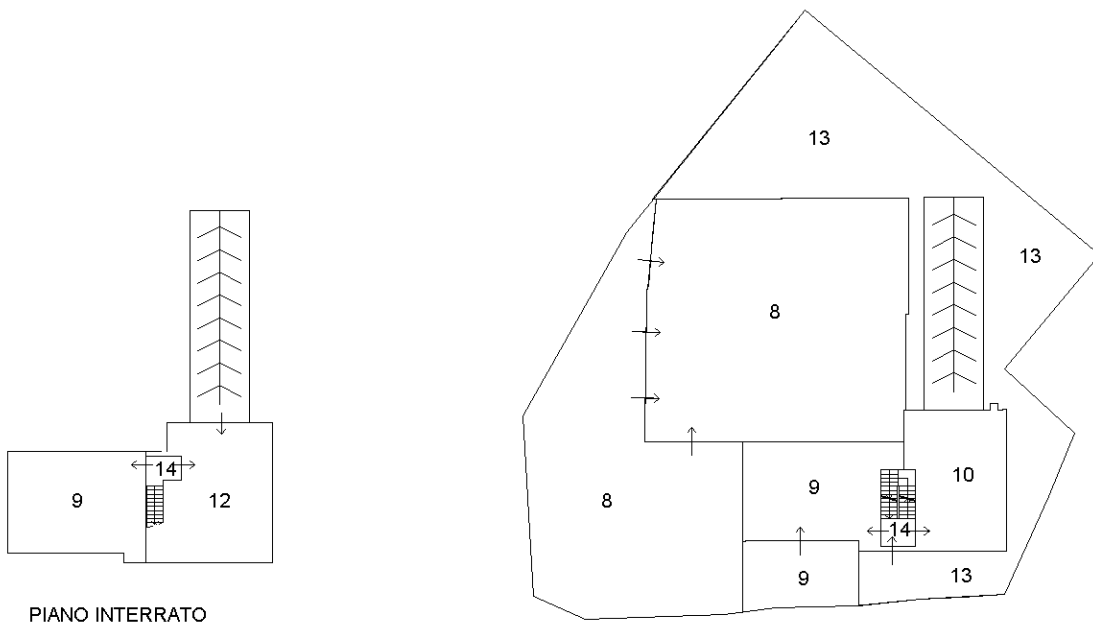

PIANO INTERRATO

Via Flaminia Conca

PIANO TERRA

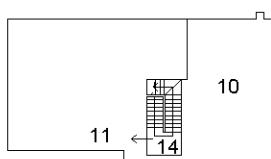

PIANO PRIMO

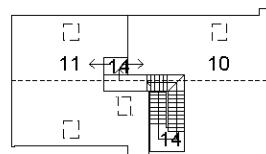

PIANO SOTTOTETTO

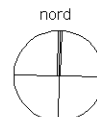

Ultima planimetria in atti

ACCERTAMENTO DELLA PROPRIETÀ IMMOBILIARE URBANA ELENCO DEI SUBALTERNI ASSEGNATI

Comune MONTESCUDO-MONTE COLOMBO	Sezione	Foglio 13	Particella 174	Tipo mappale 83927	del: 16/06/2009
---------------------------------------	---------	--------------	-------------------	-----------------------	--------------------

Sub	UBICAZIONE via/piazza	n.civ	Piani	Scala	Int	DESCRIZIONE
6						SOPPRESSO
7						SOPPRESSO
8	via flaminia conca	600	T			COMMERCIO E VENDITA DI FRUTTA E VERDURA
9	via flaminia conca	600	T			NEGOZIO
10	via flaminia conca	600	T-1 - 2			ABITAZIONE DI TIPO ECONOMICO
11	via flaminia conca	600	1-2			ABITAZIONE DI TIPO ECONOMICO
12	via flaminia conca	600	S1			AUTORIMESSA
13	via flaminia conca	600	T			BENE COMUNE NON CENSIBILE (CORTE) A TUTTI I SUB.
14	via flaminia conca	600	S1-T - 1-2			BENE COMUNE NON CENSIBILE (VANO SCALA) AI SUB 9,10,11,12

Visura telematica



26-Apr-2023 13:10:36
Comune: (RN) MONTESCUDO-MONTE COLOMBO/Isola originale: 1:2000
Dimensione cornice: 534.000 x 378.000 met/Protocollo pratica T200018/2023
Foglio: 13

N=68200

E=67500

1 Particella: 174